

| | |
|--|---|
| <p>【イベント名】 第93回日本消化器内視鏡学会 内視鏡ライブ1 消化管</p> | <p>【概要】 本学会の国際ライブセッション（消化管）では、日本の大阪国際がんセンターから早期胃癌の拡大内視鏡診断とESD、大腸腫瘍の拡大内視鏡診断とESD（Dr. 檜田）が中継されました。香港の中文大学からプリンスオブウェールズ病院はDr. ChiuがPOEMの症例を、また、シンガポールのチャンギ総合病院からは胃腺腫のIEE診断とEMRが中継されました。</p> |
| <p>【期日】 2017.05.11</p> | |
| <p>【会場】 大阪国際会議場（日本）、 大阪国際がんセンター（日本）、 香港中文大学プリンスオブウェールズ病院（香港）、 チャンギ総合病院（シンガポール）</p> | |

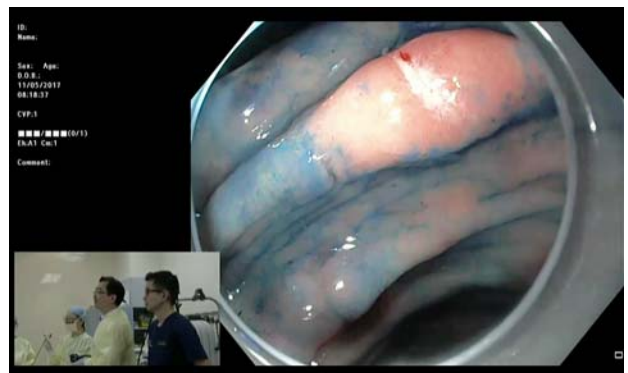

会場で座長を務めたDr. 鈴木（左）とDr. 豊永（右）。
撮影場所：大阪国際会議場

チャンギ総合病院で内視鏡を操作するDr. Ang（右）。
撮影場所：チャンギ総合病院

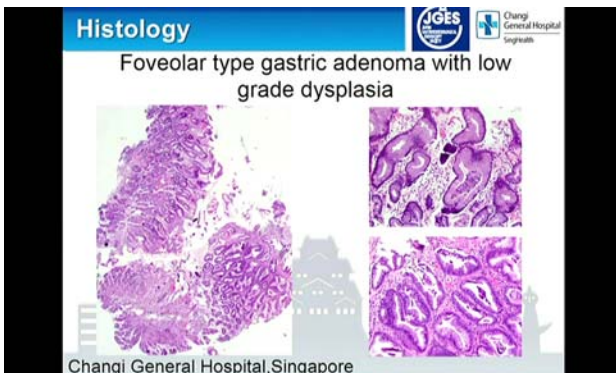

提示された病理画像のスライド。
撮影場所：九州大学病院

内視鏡手術のライブ映像。
撮影場所：九州大学病院

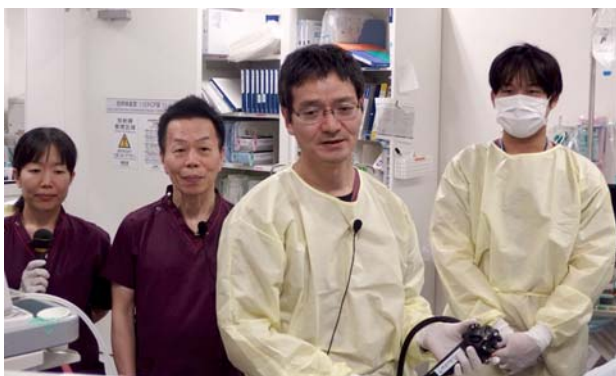

大阪国際がんセンターで手術を行うDr. 上堂（中央）。
撮影場所：大阪国際がんセンター

舞台裏でサポートを行うエンジニアの様子。
撮影場所：大阪国際会議場