#1829

2023.12.16

第17回 アジア遠隔医療シンポジウム

【参　加　施　設】	【概　要】
九州大学病院（日本），マヒドン大学シリラ病院（タイ），ブラウィジャヤ大学（インドネシア），マラヤ大学（マレーシア），サンカーラ・ネスララヤ病院（インド），国立台湾大学（台湾），インドネシア大学（インドネシア），セントルークス医療センター ケソン市（フィリピン），ジャワハルラール 医学教育研究大学院（インド），アジア消化器センター（インド），九州大学 伊都キャンパス（日本），メキシコ国立医学・栄養センター（メキシコ），日本モンゴル病院（モンゴル）他 13 施設	今年のATSは５年ぶりに九州大学病院で開催された。アジアを中心に世界の様々な国の専門家が、遠隔医療の活動や研究、教育に関する発表を実施した。特別セッションとして、日本における遠隔医療や、将来的な活用が期待される技術についてのセッションが実施された。多様な医療分野における優れた発表がなされ、質疑応答も多く、盛会であった。3日間で累計32カ国128名が参加した。

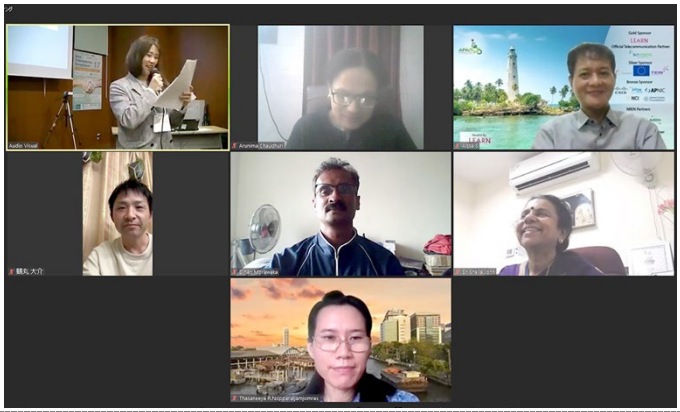

モニタに表示される接続施設

撮影場所：九州大学病院

メイン会場の様子

撮影場所：九州大学病院

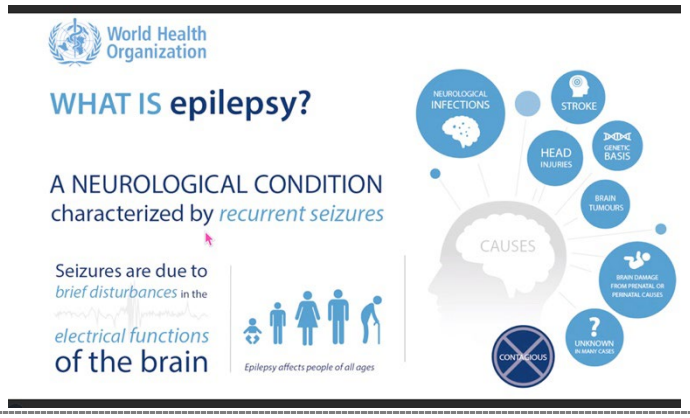

提示されたスライド

撮影場所：九州大学病院

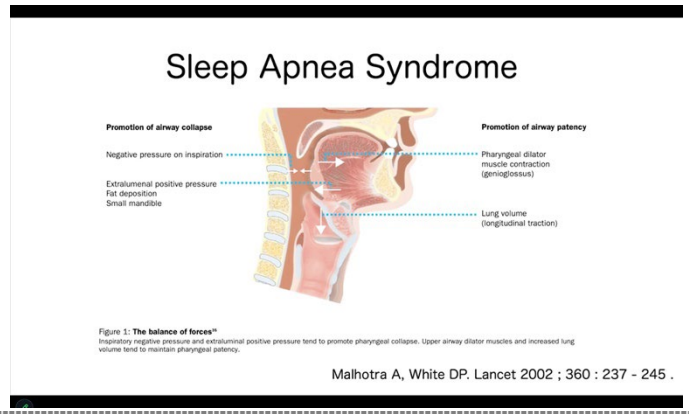

提示されたスライド

撮影場所：九州大学病院

開会の挨拶をする大会長の工藤先生

撮影場所：九州大学病院

集合写真

撮影場所：九州大学病院