#1818

2023.11.09

TEMDEC 日本-モンゴルウェビナー

【参　加　施　設】	【概　要】
九州大学病院（日本）， モンゴル国立医科学大学（モンゴル）， 日本モンゴル病院（モンゴル）， マヒドン大学シリラ病院（タイ）	今回のwebinarでは、左記参加施設と接続し、腹腔鏡下胃切除と結腸/直腸切除における概要と基本的戦略についてプレゼンテーションを行った。一部音声の乱れなどはあったが、概ね接続状態はよく、動画供覧も問題なく行えた。参加者の理解度の高さによって、現在までのコラボレーションの有益性を再確認でき、また今後の発展につながる素晴らしい機会となった。

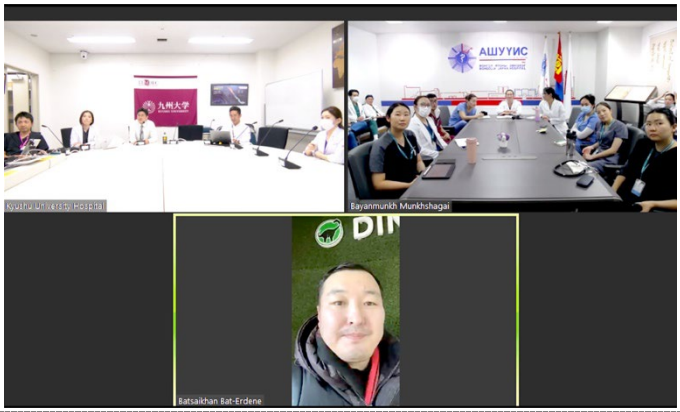

モニタに表示される接続施設

撮影場所：九州大学病院

日本モンゴル病院の様子

撮影場所：日本モンゴル病院

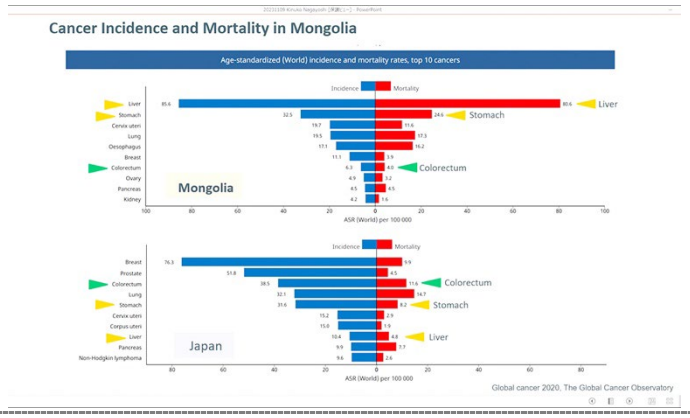

提示されたスライド

撮影場所：九州大学病院

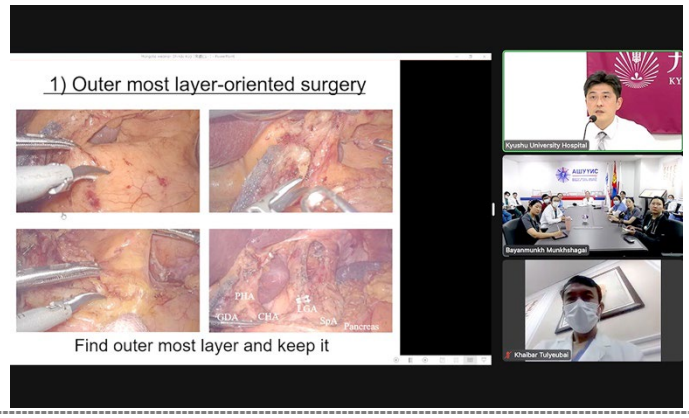

提示されたスライド

撮影場所：九州大学病院

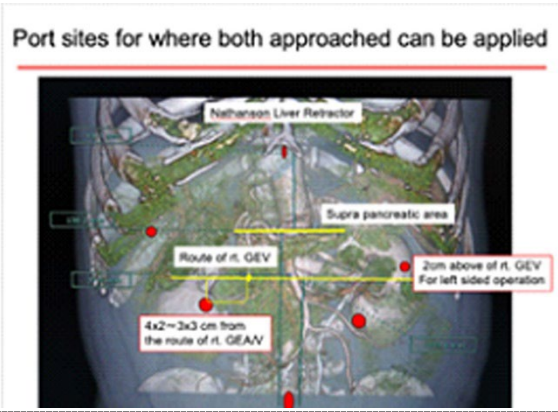

提示されたスライド

撮影場所：九州大学病院

接続を調整している様子

撮影場所：日本モンゴル病院