#1814

2023.11.06

Asia Week 各国でのPHC活動とポータブル医療センサーの挑戦について

【参　加　施　設】	【概　要】
九州大学 伊都キャンパス（日本）， グラミン・コミュニーションズ（バングラデシュ）， マレーシアサバ大学（マレーシア）， 中国疾病予防管理センター（中国）， アジア工科大学院（タイ）， ガジャ・マダ大学（インドネシア）	本ウェビナーでは、インドネシア、マレーシア、タイ、バングラディッシュ、中国、日本でのPHC（アウトリーチ健診）活動で使用されているポータブル測定器（血糖値、ヘモグロビン値、尿酸値、コレステロール値）の精度を比較した研究結果の報告と、各国のPHC活動のチャレンジについて学んだ。今後は精度結果をもとに、各国のPHC活動において適切な測定器を選択、使用していくことで同意した。

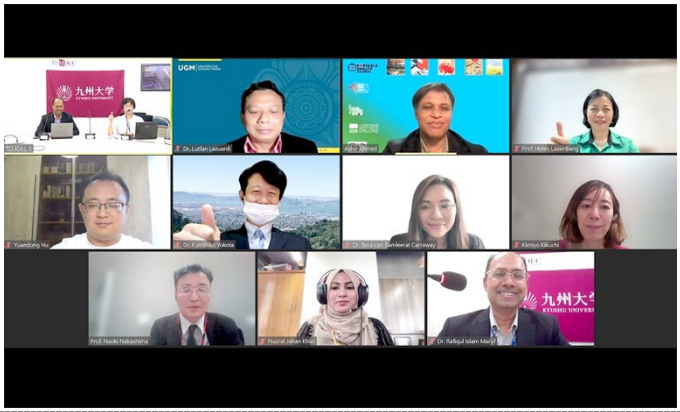

モニタに表示される接続施設

撮影場所：九州大学病院

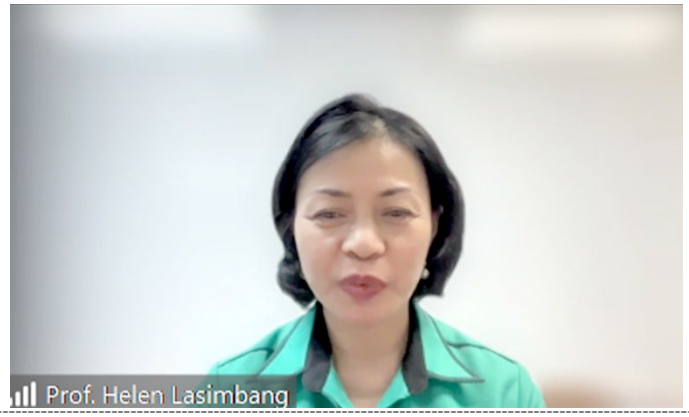

発表するProf. Lasimbang

撮影場所：九州大学病院

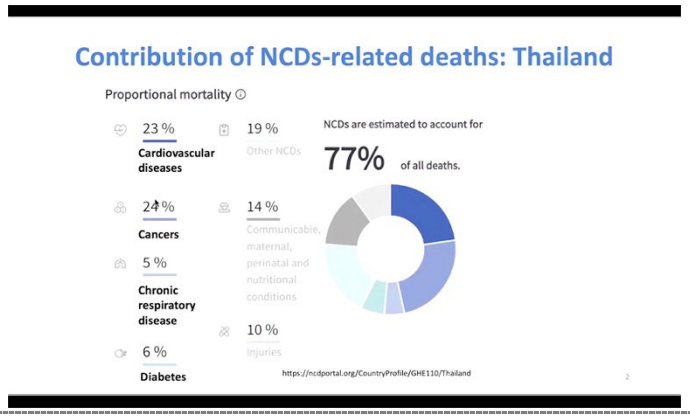

提示されたスライド

撮影場所：九州大学病院

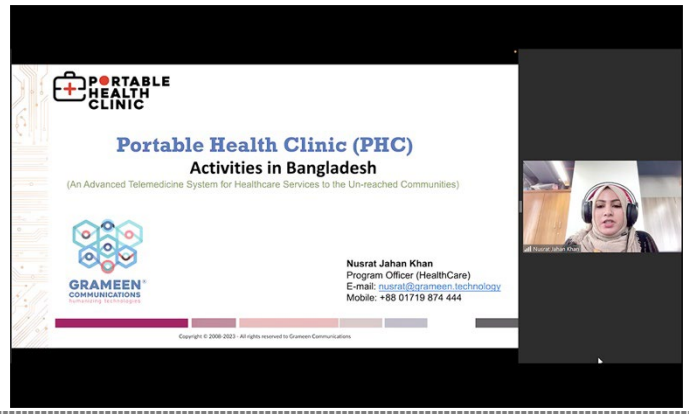

提示されたスライド

撮影場所：九州大学病院

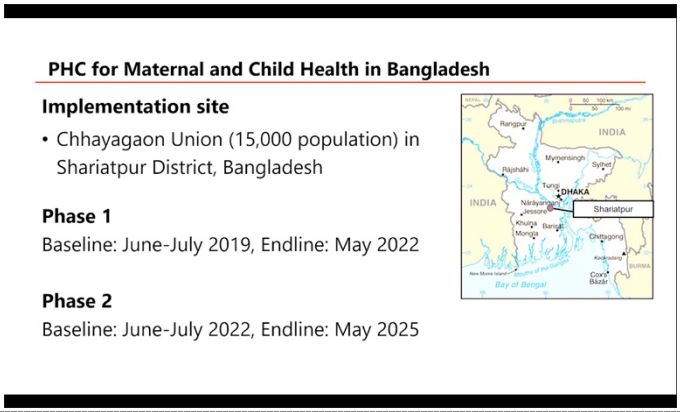

提示されたスライド

撮影場所：九州大学病院

九州大学病院の様子

撮影場所：九州大学病院