#1798

2023.10.09

2023 南北アメリカ消化器病週間 国際症例検討会

【参　加　施　設】	【概　要】
サンティアゴマリオットホテル（チリ）， アレマナ病院（チリ）， メキシコ国立自治大学（メキシコ）， コスタリカ ガストロクリニカ（コスタリカ）， エドガルド レバグリアティ マーティンス国立病院（ペルー）， ギレルモ・ケリン・デ・ラ・フエンテ総合病院（ペルー）， 九州大学病院（日本）	2023 南北アメリカ消化器病週間（SPED2023）において、南アメリカの4ヶ国を接続して遠隔医療セッションが行われ、興味深い症例を共有し、オンライン参加者によるアンケートも即時提示された。また、この会議はYouTubeでのストリーミングも行われた。１つ改善したい点はYouTubeとの同時配信の遅延のため、ストリーミング参加者のアンケート結果が即時的に反映されなかったことである。

メイン会場の様子

撮影場所：サンティアゴマリオットホテル

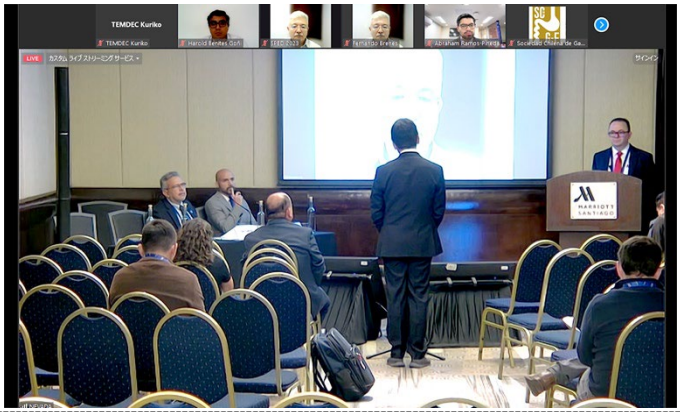

モニターに映るメイン会場と接続施設

撮影場所：サンティアゴマリオットホテル

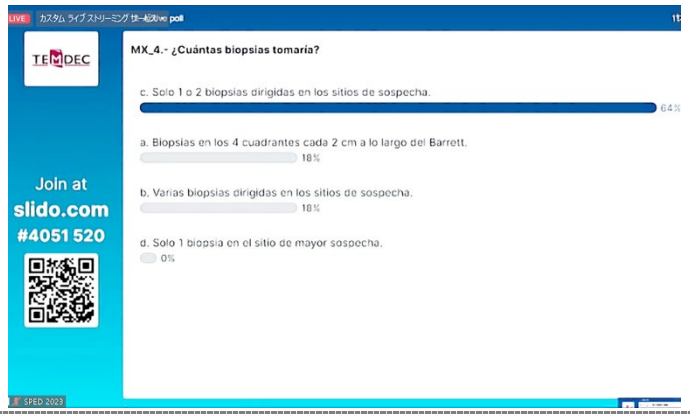

提示されたリアルタイムアンケート

撮影場所：九州大学病院

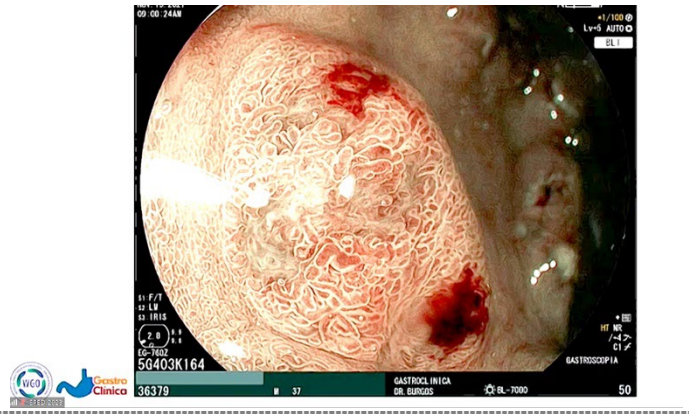

提示されたスライド

撮影場所：九州大学病院

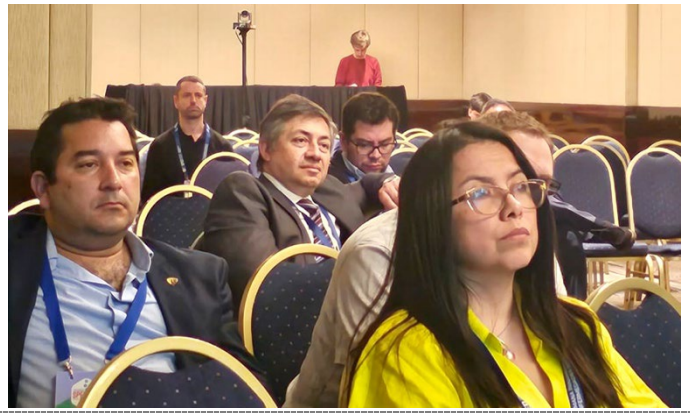

メイン会場の様子

撮影場所：サンティアゴマリオットホテル

発表するDr. Tanimoto

撮影場所：サンティアゴマリオットホテル