#1794

2023.09.19

第10回 九州高難度手術手技研究会

【参　加　施　設】	【概　要】
九州大学病院（日本），九州中央病院（日本），鹿児島市立病院（日本），産業医科大学（日本），久留米大学（日本），福岡赤十字病院（日本），鹿児島大学（日本），久留米聖マリア病院（日本），北九州市立 医療センター（日本），長崎大学（日本），済生会熊本病院（日本），中部徳洲会病院（日本），九州医療センター（日本），熊本大学（日本），国立がん研究センター中央病院（日本）	この研究会は九州一円を結ぶ大腸の高難度手術に携わる若手外科医の技術向上と交流を目的とした会である。メタバース会場での3回目の施行となる。国立がんセンター中央病院、長崎大学よりロボット右側結腸の手術ビデオを提示いただき、各施設の手技や工夫、疑問点について活発に議論を行なった。アバターによる懇親会も行い、非常に有意義かつ貴重な機会となった。

Virbelaを用いた研究会の様子

撮影場所：九州大学病院

Virbelaのレーザーポインター機能を用いて議論している様子

撮影場所：九州大学病院

提示された手術動画

撮影場所：九州大学病院

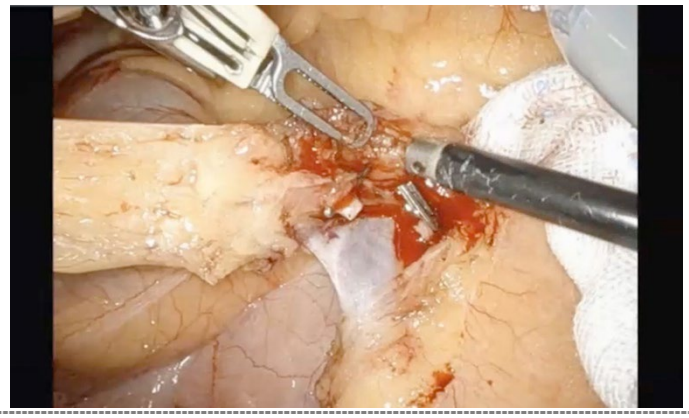

提示された手術動画

撮影場所：九州大学病院

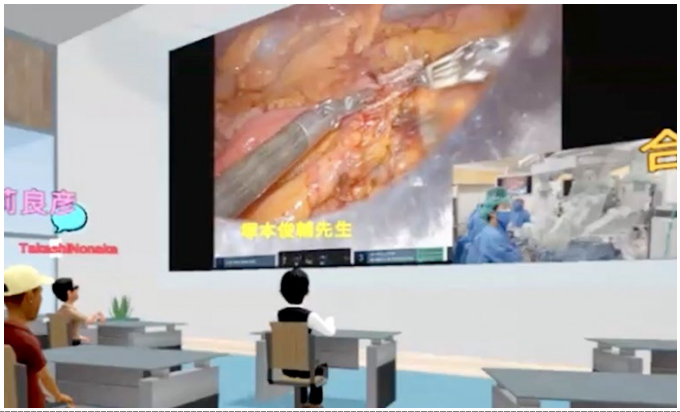

資料共有の様子

撮影場所：九州大学病院

Virbelaを用いた研究会の様子

撮影場所：九州大学病院