#1793

2023.09.15

第7回 モンゴル内視鏡学会ライブデモ

【参　加　施　設】	【概　要】
モンゴル第一中央病院（モンゴル）, 全モンゴル商工会議所（モンゴル）	第7回モンゴル内視鏡学会において、モンゴル第一中央病院と学会会場を接続し、台湾と韓国から招いた内視鏡医がライブデモンストレーションを実施した。配信先の学会会場には内視鏡医150名以上が集まり、会場に映し出された高品質な映像音声を視聴した。SNSを用いて配信元の病院側の医師・エンジニアと会場の座長間で連携し、スムーズに進行できた。

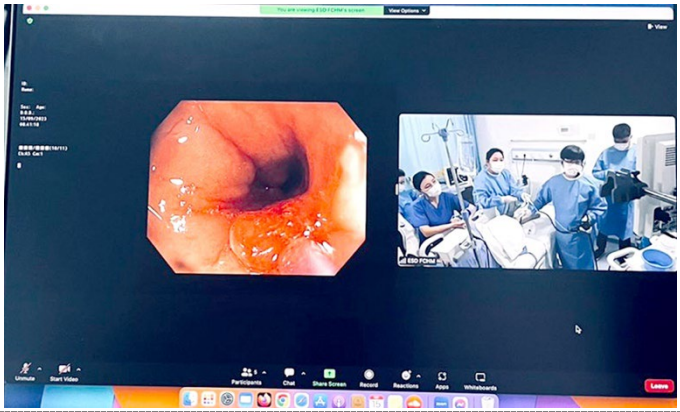

モニタに表示される接続施設

撮影場所：モンゴル第一中央病院

モンゴル第一中央病院の様子

撮影場所：モンゴル第一中央病院

提示されたスライド

撮影場所：九州大学病院

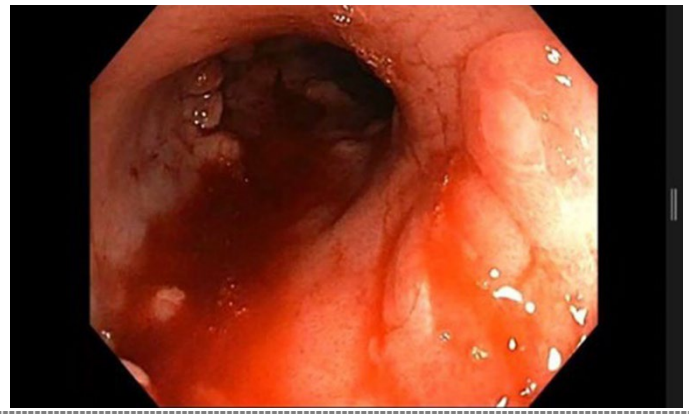

提示されたスライド

撮影場所：九州大学病院

メイン会場の様子

撮影場所：モンゴル第一中央病院

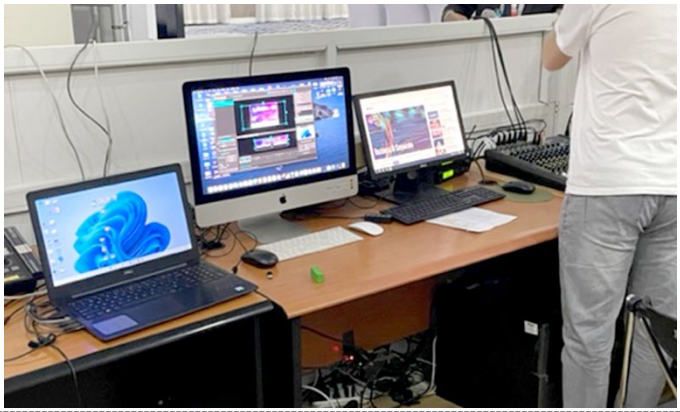

接続を調整している様子

撮影場所：モンゴル第一中央病院