#1782

2023.08.24

第56回 APAN会議 PALES Dissect

【 参　加　施　設 】	【 概　要 】
ゴール フェイス ホテル（スリランカ）， セブ大学 メディカルセンター（フィリピン）， セントルークス医療センター ケソン市（フィリピン）， フィリピン内視鏡外科学会（フィリピン）， 九州大学病院（日本）	これは、PALESの主導によるバーチャルトレーニングで、症例提示を通した高度な腹腔鏡および内視鏡手術のアプリのデモンストレーションである。異なる施設から７名の発表者が手術例の戦略と技術を議論した。セッション中、ネットワークの遅延のためいくつかの動画発表が鮮明でなかったが、セッションは全体的にスムーズに進んだ。

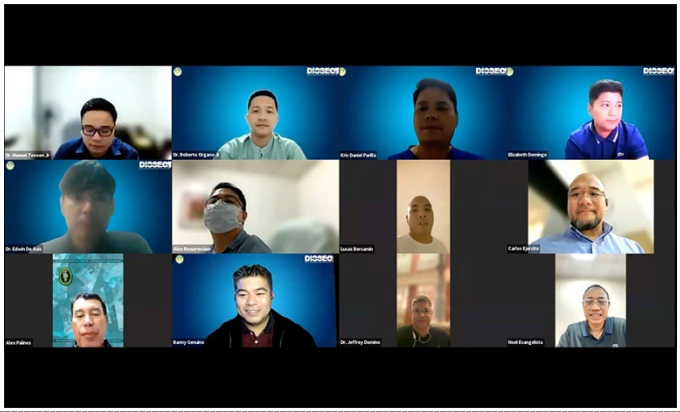

モニタに表示された接続施設

撮影場所：九州大学病院

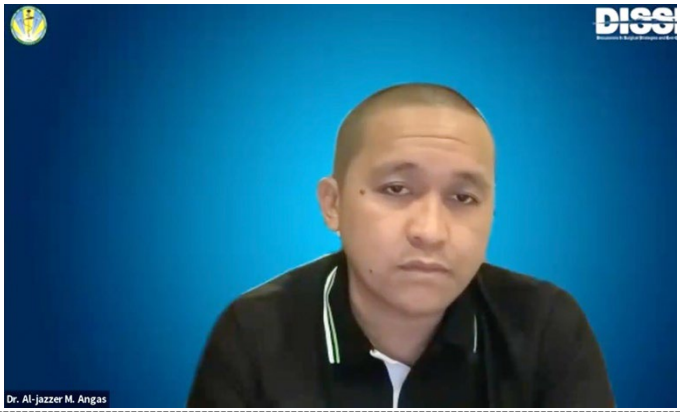

発表するDr. Al-jazzer

撮影場所：九州大学病院

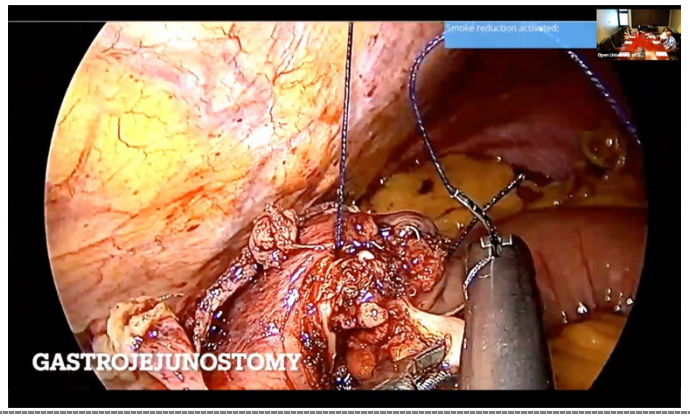

提示されたスライド

撮影場所：九州大学病院

提示されたスライド

撮影場所：九州大学病院

ゴール フェイス ホテルの様子

撮影場所：ゴール フェイス ホテル

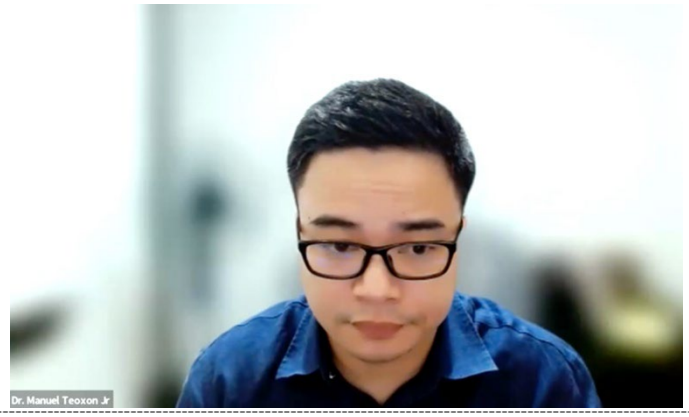

発表するDr. Manuel

撮影場所：九州大学病院