

【参加施設】

ゴール フェイス ホテル (スリランカ),
パティアラ パンジャブ大学 (インド),
九州大学病院 (日本)

【概要】

パティアラ パンジャブ大学からの天然素材の科学者と薬理学者のほか、APANのスリランカ会場と九州大学病院の研究者が会議に参加した。セッションでは再現性のある治療効果と安全性を確保するため、植物薬の品質管理について議論した。また、植物薬の規制や知的財産権に関する問題についても議論した。

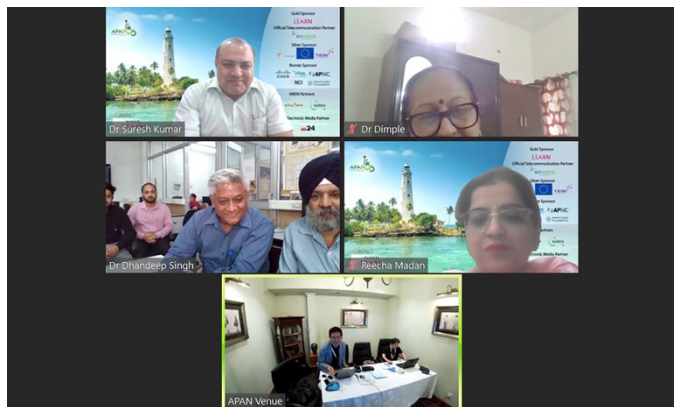

モニタに表示された接続施設

撮影場所：九州大学病院

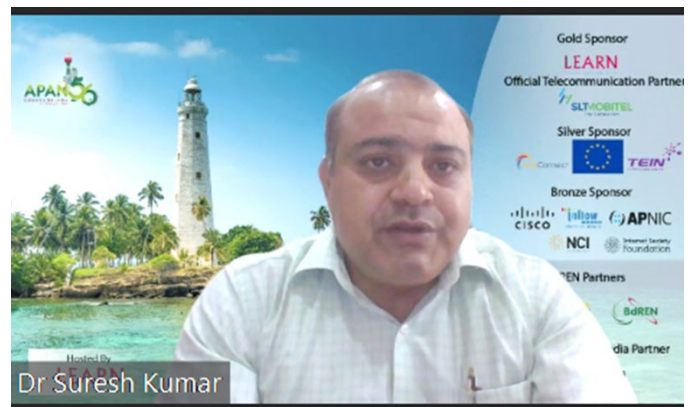

発表するDr. Suresh

撮影場所：九州大学病院

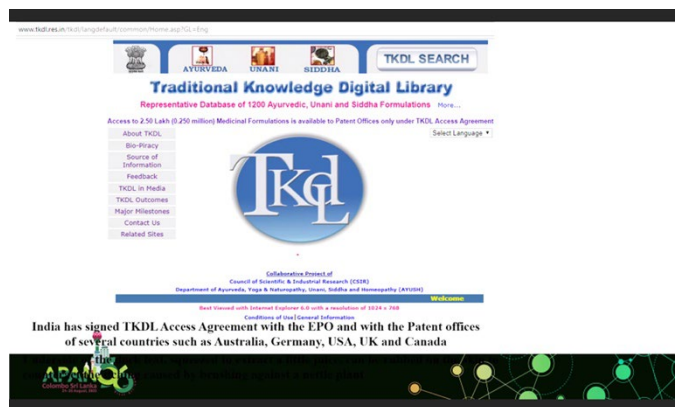

提示されたスライド

撮影場所：九州大学病院

SAFETY AND EFFICACY OF HERBAL DRUGS

- Safety and efficacy data are available for smaller number of plants, their extracts and active ingredients and preparations containing them
- Two recent British cases of severe nephropathy caused by Chinese herbal tea administered to treat eczema
- Great variations in the quality of herbal medicinal preparations
An unacceptable variability of quality was noted in German commercial products of devil's claw
- A recent study of herbal creams in the United Kingdom also showed that 8 of 11 preparations contained undeclared dexamethasone at a mean concentration of 456 mg/g

提示されたスライド

撮影場所：九州大学病院

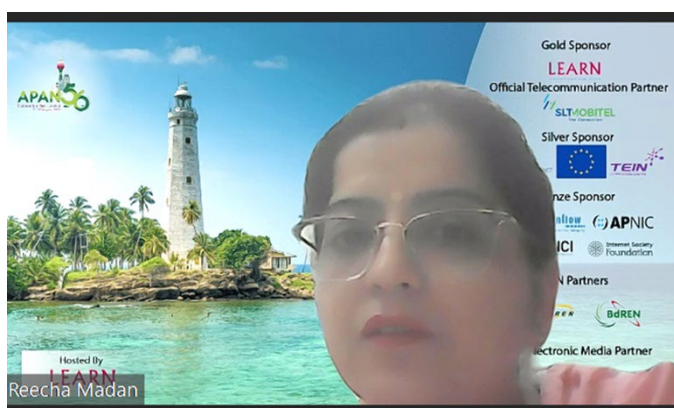

発表するDr. Reecha

撮影場所：九州大学病院

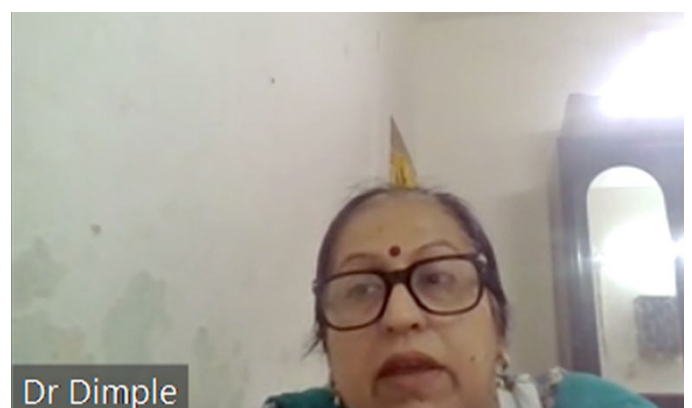

発表するDr. Dimple

撮影場所：九州大学病院