#1778

2023.08.23

第56回 APAN会議 歯科

【 参　加　施　設 】	【 概　要 】
ゴール フェイス ホテル（スリランカ）， アイルランガ大学（インドネシア）， インドネシア大学（インドネシア）， ハサヌディン大学（インドネシア）， 九州大学病院（日本）， ブラウィジャヤ大学（インドネシア）， マレーシアサインズ大学（マレーシア）	法医学の専門家は解剖時における個人の特定にアトラスを利用して歯齢を推定するといった技術を用いる必要がある。しかしながら大規模災害のような莫大な数の鑑定が必要な状況が発生した場合、現在の技術では非常に手間がかかることが問題である。本セッションではテクノロジーを用いた法医学の技術の自動化や効率化の提案が数名の専門家によりなされた。

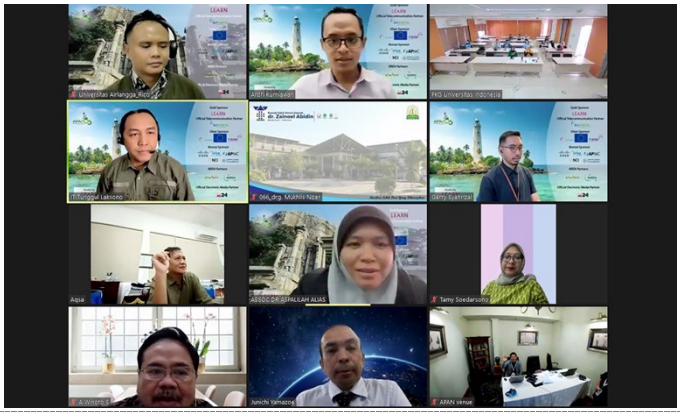

モニタに表示された接続施設

撮影場所：九州大学病院

インドネシア大学の様子

撮影場所：九州大学病院

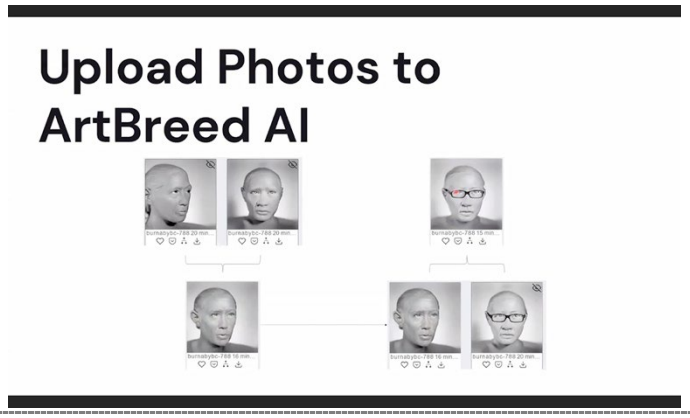

提示されたスライド

撮影場所：九州大学病院

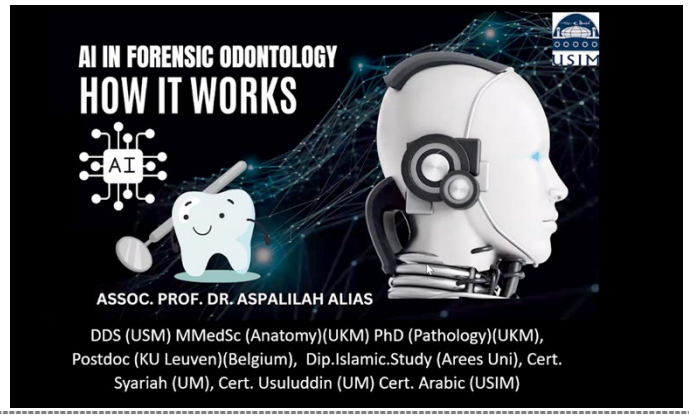

提示されたスライド

撮影場所：九州大学病院

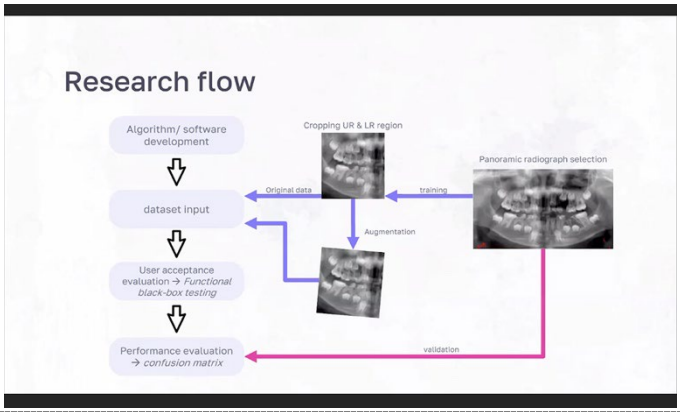

提示されたスライド

撮影場所：九州大学病院

発表するDr. Arofi

撮影場所：九州大学病院