#1773

2023.08.21

第56回 APAN会議 内視鏡（第30回 内視鏡クラブ E - カンファレンス）

【 参　加　施　設 】	【 概　要 】
ゴール フェイス ホテル（スリランカ), チュラロンコン大学（タイ), 九州大学病院（日本), マラヤ大学（マレーシア), シンガポール総合病院（シンガポール), アジア消化器センター（インド), マレーシアサインズ大学（マレーシア), ヤンゴン総合病院（ミャンマー), ファイサル王専門病院・研究所（サウジアラビア), フィリピン大学 フィリピン総合病院（フィリピン), セントルークス医療センター ケソン市（フィリピン), タイ赤十字社（タイ), 東ヤンゴン総合病院（ミャンマー), アブドッラー国王メディカル・シティ（サウジアラビア),シンガポール国立ハートセンター（シンガポール）	アジアで増加している肥満と戦うため、第30回のECE会議は現状のアップデートおよび必携の技術を含む内視鏡的肥満治療について実りある議論を展開した。10か所上の施設が参加し、それぞれの経験を共有した。接続はスムーズだったが、イベント周知のためのツールの使い勝手がさらに良くなることを希望する。

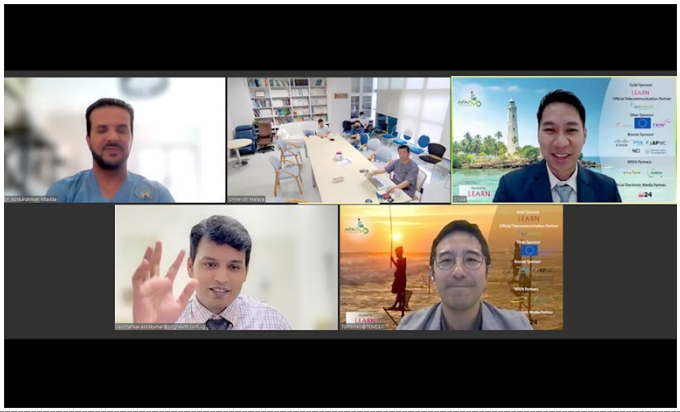

モニタに表示された接続施設

撮影場所：九州大学病院

コメントするDr. Kittithat

撮影場所：九州大学病院

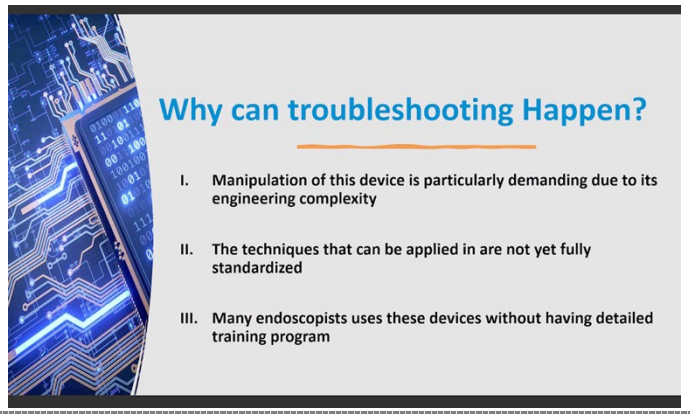

提示されたスライド

撮影場所：九州大学病院

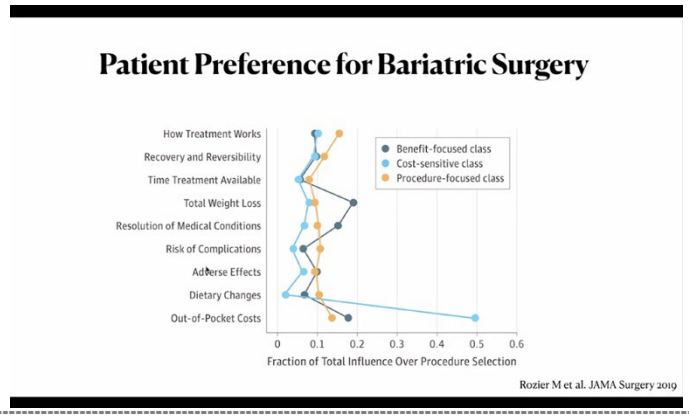

提示されたスライド

撮影場所：九州大学病院

提示されたスライド

撮影場所：九州大学病院

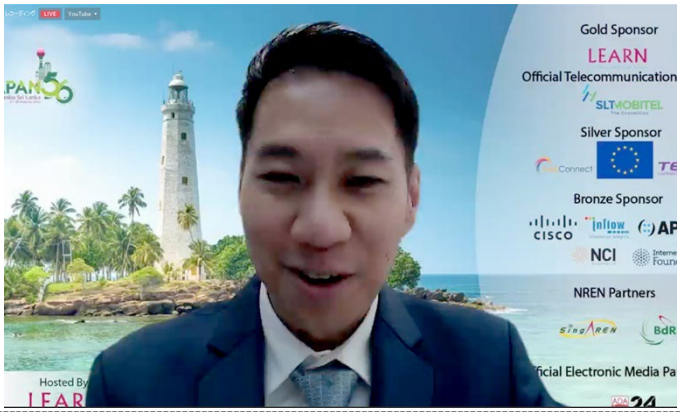

座長のDr. Parit

撮影場所：九州大学病院