#1768

2023.08.09

TEMDEC 日本-モンゴルウェビナー

【参　加　施　設】	【概　要】
日本モンゴル病院（モンゴル）， 九州大学病院（日本）	モンゴル日本教育病院において、九州大学病院長の中村雅史先生が膵癌の外科治療について、馬場英司教授が胃がんの化学療法について講演を行った。両講演はオンライン配信され、多くのモンゴル医師が参加した。活発な質疑応答があり、本年度最初の日本モンゴルウェビナーは成功裏に終わった。

日本モンゴル病院の様子

撮影場所：九州大学病院

発表するDr.中村

撮影場所：九州大学病院

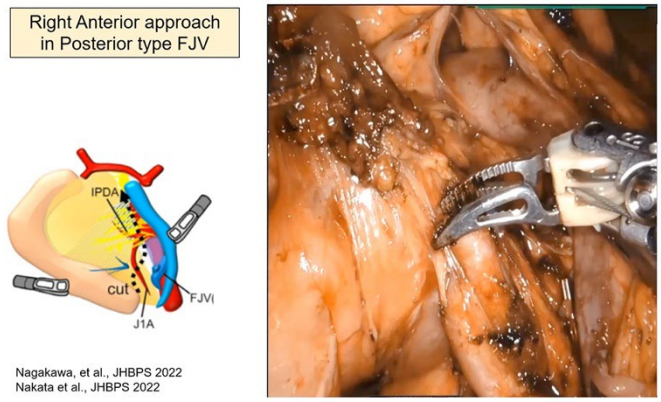

提示された動画

撮影場所：九州大学病院

提示されたスライド

撮影場所：九州大学病院

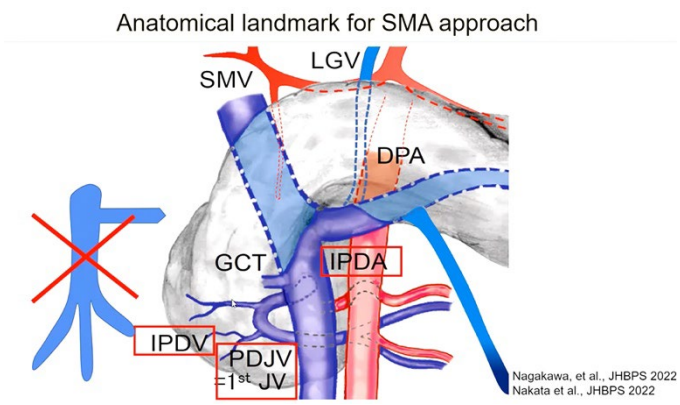

提示されたスライド

撮影場所：九州大学病院

発表するDr.馬場

撮影場所：九州大学病院