#1766

2023.08.08

モンゴルからの外科ライブ

【参　加　施　設】	【概　要】
日本モンゴル病院（モンゴル）	モンゴル日本病院において2日間にわたり外科手術のライブを実施した。いずれも胃腫瘍に対する手術であったが、腹腔鏡手術の様子を一生懸命観察するモンゴル人外科医と、熱心に技術指導を行う日本人の外科専門医の姿が非常に印象的であった。2日目は同院で初となる腹腔鏡内視鏡合同手術が実施された。この技術がしっかりと継承され、標準手技として同国に根付いていくことを期待したい。

ライブ手術の様子

撮影場所：日本モンゴル病院

ライブ手術の様子

撮影場所：日本モンゴル病院

ライブ手術の様子

撮影場所：九州大学病院

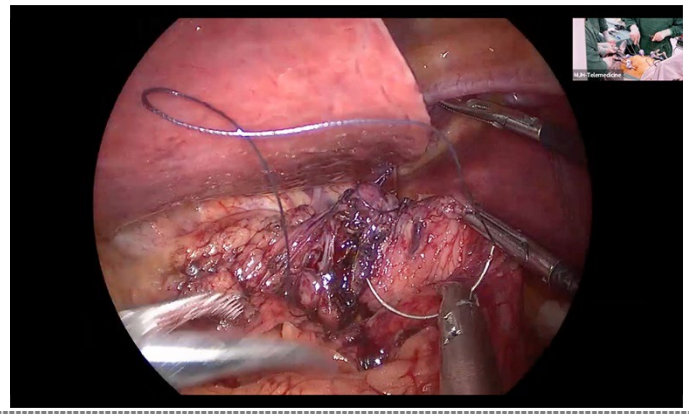

ライブ手術の様子

撮影場所：九州大学病院

ライブ手術の様子

撮影場所：日本モンゴル病院

ライブ手術の様子

撮影場所：日本モンゴル病院