#1744 2023.06.23	ヤロスラブリ内視鏡シンポジウム 2023: Endo-NET Workshop（第18回 ロシアとの内視鏡テレカンファレンス）

【参　加　施　設】	【概　要】
九州大学病院（日本），ヤロスラヴリ地域癌病院（ロシア），シンフェロポリ内視鏡専門センター（ウクライナ），福岡大学筑紫病院（日本），大阪国際がんセンター（日本），順天堂大学（日本），近畿大学（日本），モスクワブルデンコ病院（ロシア），アシガバート救急病院・急患センター（トルクメニスタン），ロギノフ　モスクワ診療科学センター（ロシア），R&M 医療センター合同会社（ロシア）	胃病変に対する診断や治療、フォローアップの方法を検討する目的で、Endo-NETワークショップが実施された。胃の過形成性ポリープと胃腫瘍様病変、難しい2症例について、参加者と専門家が議論を行った。

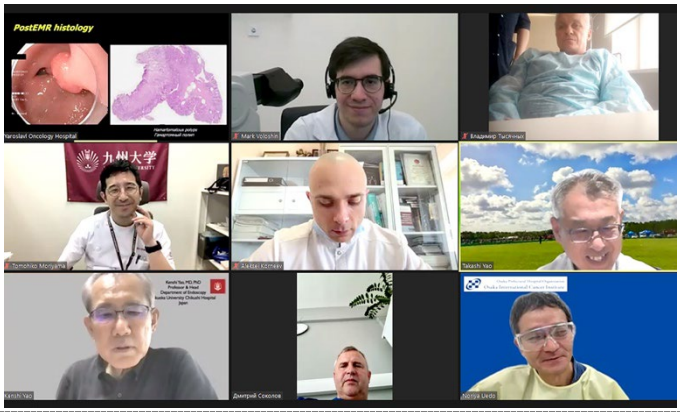

モニターに表示された接続施設

撮影場所：九州大学病院

ヤロスラヴリ地域癌病院の様子

撮影場所：ヤロスラヴリ地域癌病院

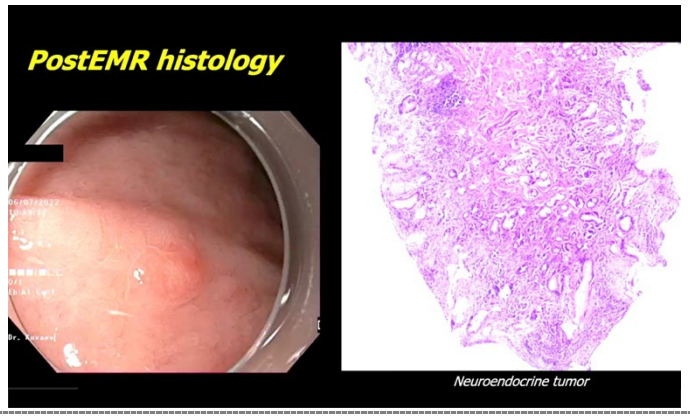

提示されたスライド

撮影場所：九州大学病院

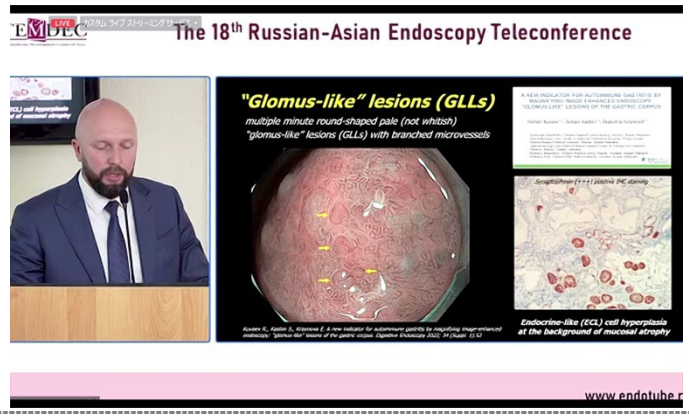

提示されたスライド

撮影場所：九州大学病院

座長のDr.森山

撮影場所：九州大学病院

開会の挨拶をするProf. Pablo

撮影場所：九州大学病院