#1730

2023.05.18

SIEDウェビナー（環アメリカ消化器内視鏡学会ウェビナー）

【参　加　施　設】	【概　要】
メキシコ国立医学・栄養センター（メキシコ), 大阪国際がんセンター（日本), 京都府立医科大学（日本), 香港中文大学プリンスオブウェールズ病院（香港), アンデスサルー　プエルトモント病院（チリ), 九州大学病院（日本）	環アメリカ消化器内視鏡学会（SIED）ウェビナーで、Dr.上堂はピロリ菌除去後の早期胃がん検出について、Dr. Chiuは内視鏡的粘膜切除術と腹腔鏡内視鏡合同胃局所切除術の比較について、Dr.吉田は画像強調内視鏡の歴史・臨床応用・将来について、それぞれ講義を行った。モデレータとして日本からDr.森山、メキシコからDr. Tanimoto、チリからDr. Mansillaが参加した。
モニターに表示された接続施設	発表するDr.上堂
撮影場所：九州大学病院	撮影場所：九州大学病院
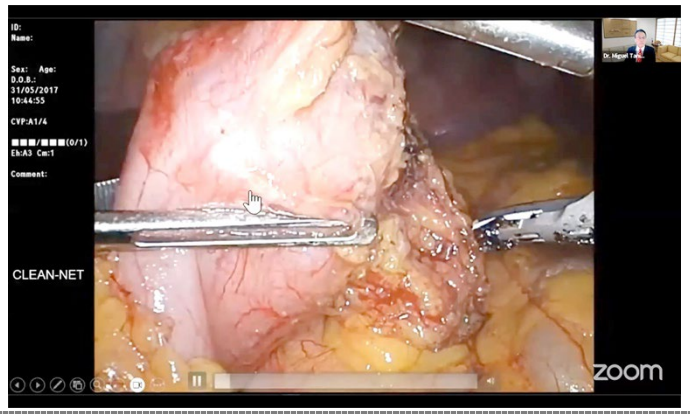	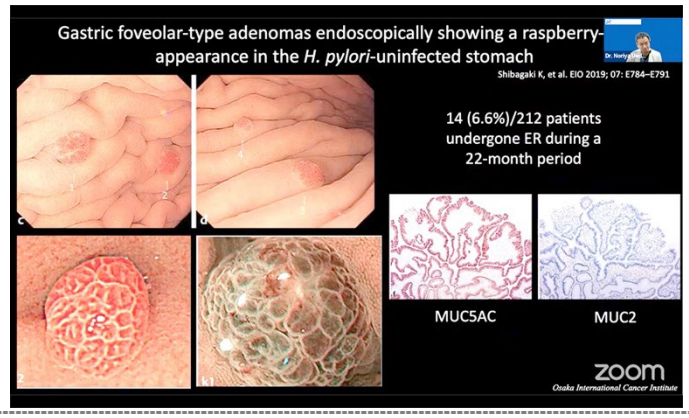
提示されたスライド	提示されたスライド
撮影場所：九州大学病院	撮影場所：九州大学病院
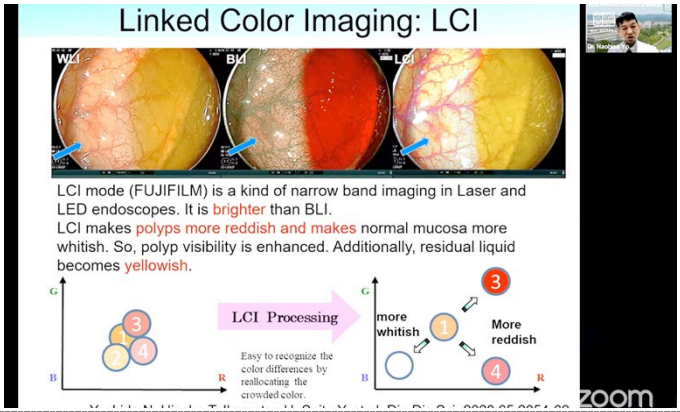	
提示されたスライド	発表をするDr.吉田
撮影場所：九州大学病院	撮影場所：九州大学病院