#1725

2023.05.09

第16回 医工学学生講義

【参　加　施　設】	【概　要】
九州大学病院（日本), メキシコ国立医学・栄養センター（メキシコ）	今年は3年ぶりに学生が大学の講義室に集まった。まずはメキシコからTanimoto医師が、彼が行っている遠隔医療について講義を行い、医学生と英語で討論を行った。その後に、出張先のシンガポールから森山医師が、国内外における遠隔医療教育やオンライン診療の実情について日本語で講義を行った。英語を交えた講義について、学生からは肯定的な意見が多く見られた。

モニターに表示された接続施設

撮影場所：九州大学病院

授業を進行するMs.工藤

撮影場所：九州大学病院

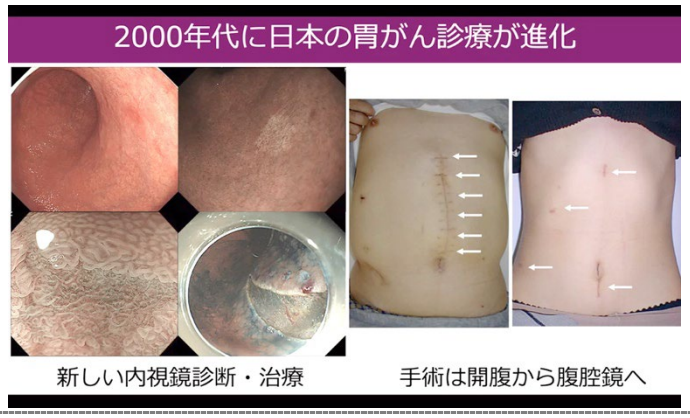

提示されたスライド

撮影場所：九州大学病院

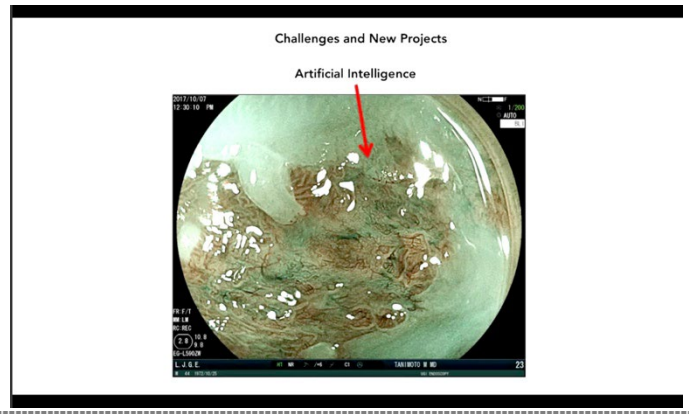

提示されたスライド

撮影場所：九州大学病院

質問をする学生

撮影場所：九州大学病院

授業の様子

撮影場所：九州大学病院