#1705

2023.03.15

第55回 APAN会議 内視鏡（第29回 内視鏡クラブ E - カンファレンス）

【 参 加 施 設 】	【 概 要 】
マリオット ホテル カトマンズ（ネパール），チュラロンコン大学（タイ），マヒドン大学シリラ病院（タイ），九州大学病院（日本），マラヤ大学（マレーシア），グライフスヴァルト大学病院（ドイツ），チャンギ総合病院（シンガポール），アジア消化器センター（インド），ブラウィジャヤ大学（インドネシア），BIMC ヌサドゥア病院（インドネシア），インディアナ大学（アメリカ合衆国），スラヤン病院（マレーシア），プノンペン健康科学大学（カンボジア），アル-アズハル大学（エジプト），コンコルド病院（オーストラリア）	第29回内視鏡クラブ E-カンファレンス（ECE、第55回APAN会議と合同開催ではアジア太平洋・ヨーロッパ・オーストラリア・北アメリカから多数の参加者が接続した。会議のテーマは「炎症性腸疾患（IBD）に関する内視鏡の世界」とし、アジアで増加傾向にあるIBDに対する内視鏡診断、重症度評価、治療介入に焦点を当てた。活発な議論を行い、非常に実り多い会となった。
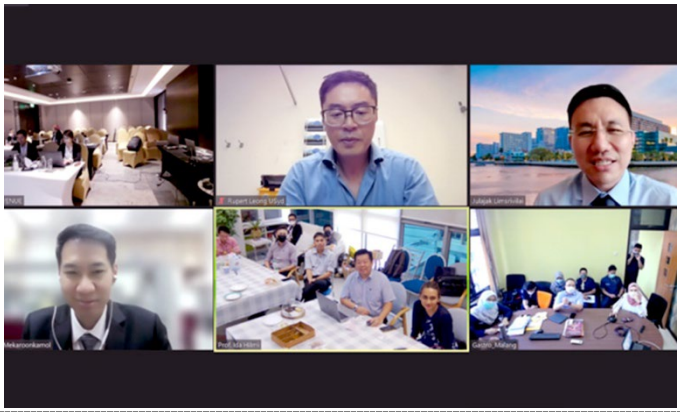	
モニタに表示される接続施設	発表するDr. Limsrivilai
撮影場所：九州大学病院	撮影場所：九州大学病院
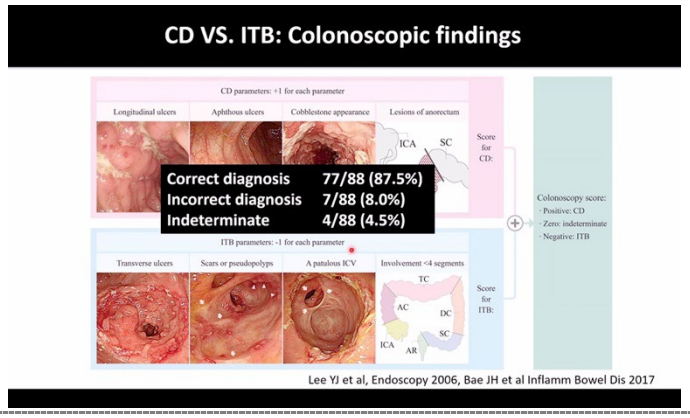	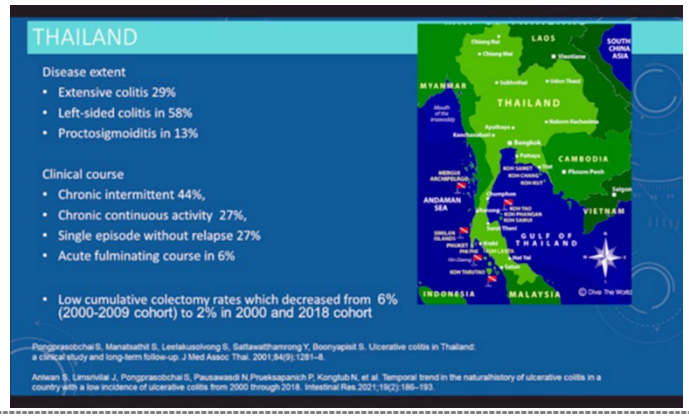
提示されたスライド	提示されたスライド
撮影場所：九州大学病院	撮影場所：九州大学病院
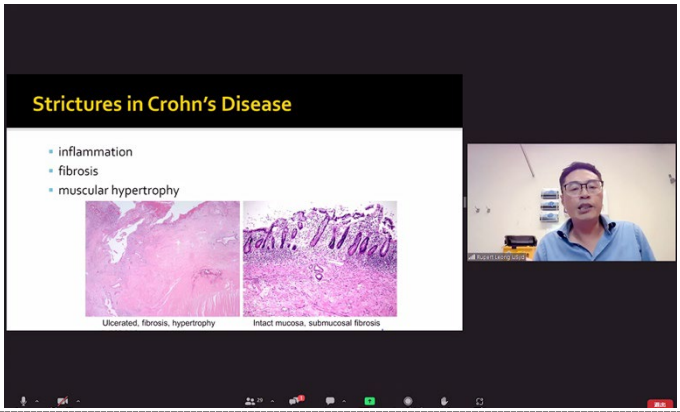	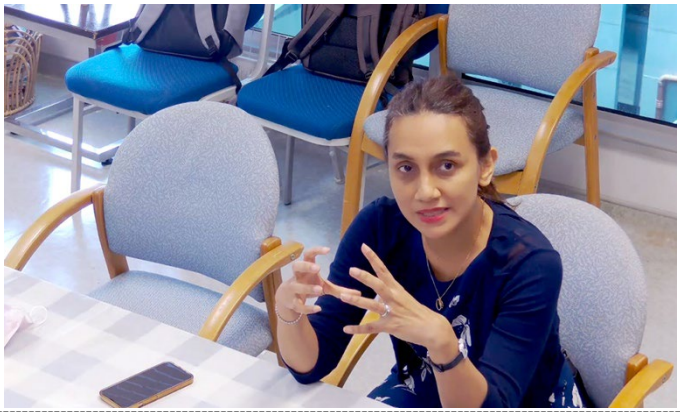
提示されたスライドとDr. Leong	コメントするDr. Hilmi
撮影場所：九州大学病院	撮影場所：九州大学病院