#1704

2023.03.15

第55回 APAN会議 循環器

【 参 加 施 設 】	【 概 要 】
マリオット ホテル カトマンズ（ネパール）， シャヒド・ガンガラル国立心臓病センター（ネパール）， 台湾心臓病学会（台湾）， パラモンクック病院（タイ）， 朝鮮大学校（韓国）(韓国)， アル・カシミー病院（アラブ首長国連邦）， 台湾心臓財団（台湾）， 九州大学病院（日本）	アジア太平洋循環器学会は、2020年8月から毎月ウェビナーを開催している。APAN医療ワーキンググループの活動に参加するのは今回で4度目であり、大変光栄な機会であった。ネパール循環器学会長が座長を務め、急性心筋梗塞の治療戦略について４名から発表があった。音質・画質共に問題なく、多大な情報を互いに共有できた。今後も是非参加したい。

発表するDr. Ratanpo

撮影場所：九州大学病院

共同司会者のDr. Wang

撮影場所：九州大学病院

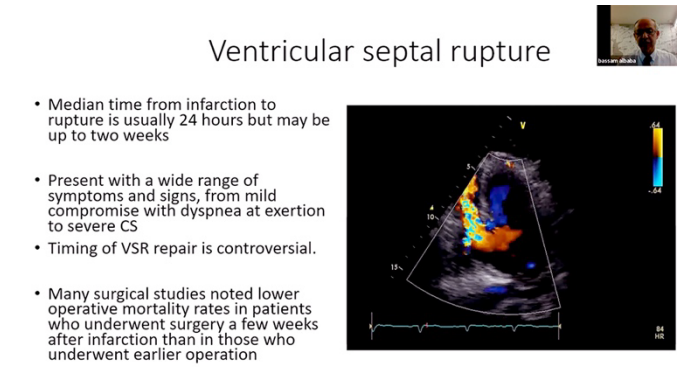

提示されたスライド

撮影場所：九州大学病院

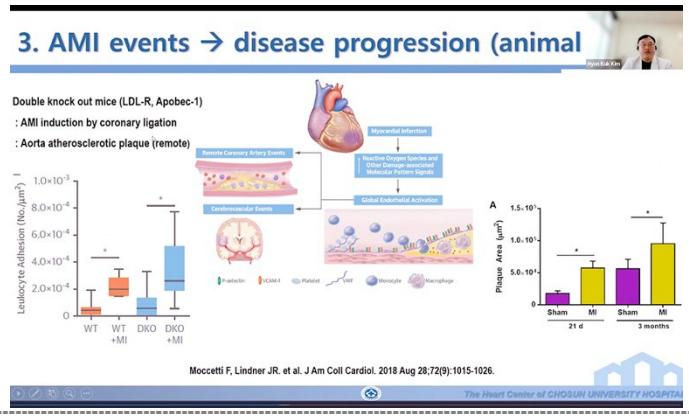

提示されたスライド

撮影場所：九州大学病院

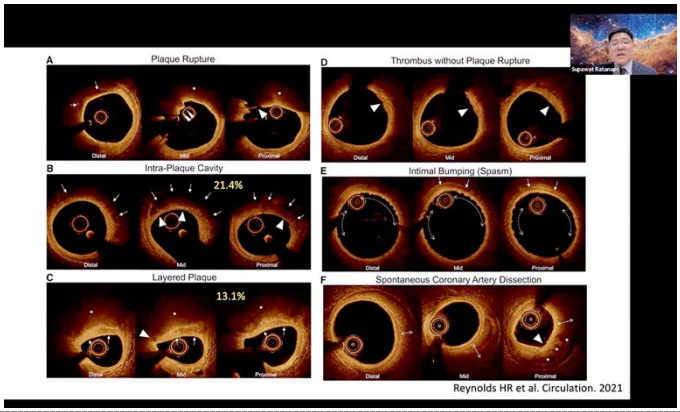

提示されたスライド

撮影場所：九州大学病院

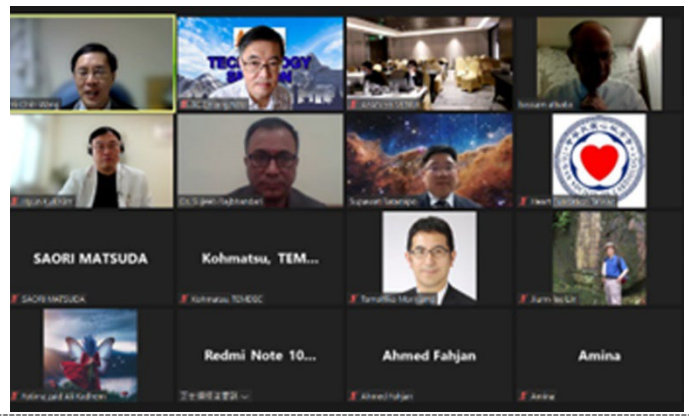

APANメイン会場を含んだ接続施設

Zoom のスクリーンショット