#1702

2023.03.15

第55回 APAN会議 肝胆膵

【参　加　施　設】	【概　要】
マリオット ホテル カトマンズ（ネパール），ソウル大学ブンダン病院（韓国），千葉大学（日本），北海道大学（日本），東北大学（日本），マラヤ大学（マレーシア），サンウェイ・メディカル・センター（マレーシア），ヤンゴン専門病院（ミャンマー），九州大学病院（日本），BIMC ヌサドゥア病院（インドネシア）	第55回APAN会議 肝胆膵セッションでは、テレビ会議システムを用いてそれぞれの施設から参加した。各施設の医師が手術の経験や知識に関する発表を聞き、質疑応答を行った。講演には肝胆膵手術の動画も含まれた。セッションは成功し、互いの知識を共有する有意義な時間となった。

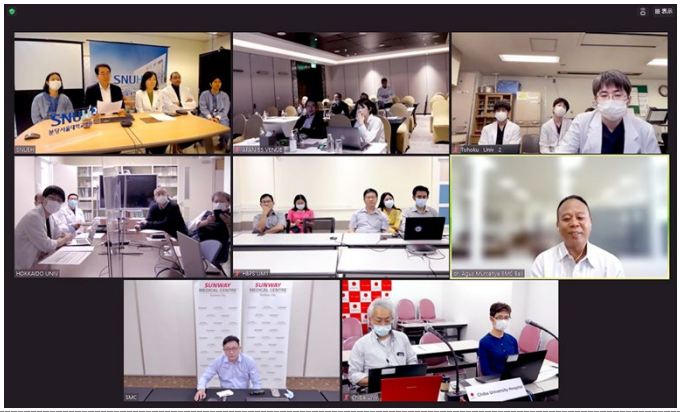

モニタに表示される接続施設

撮影場所：九州大学病院

発表するDr. Bong

撮影場所：九州大学病院

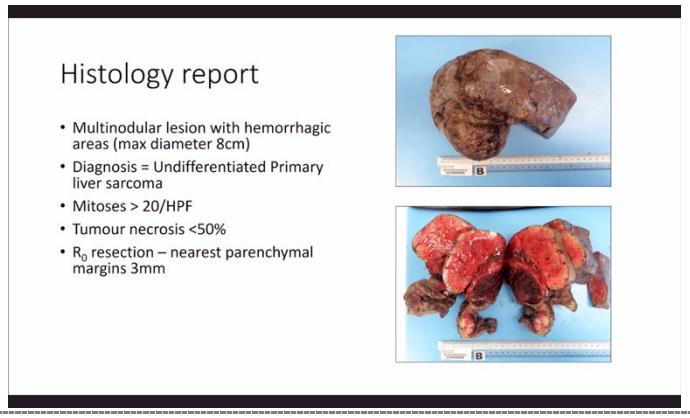

提示されたスライド

撮影場所：九州大学病院

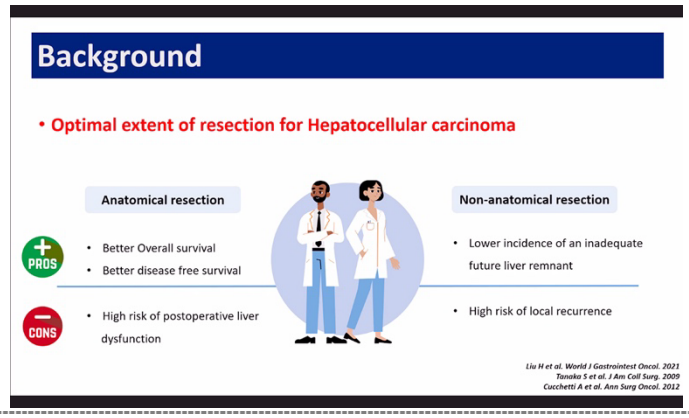

提示されたスライド

撮影場所：九州大学病院

ソウル大学ブンダン病院の様子

撮影場所：ソウル大学ブンダン病院

千葉大学の様子

撮影場所：千葉大学