

2023.03.14

## 【参加施設】

マリオット ホテル カトマンズ (ネパール), アイルランガ大学 (インドネシア), インドネシア大学 (インドネシア), ハサヌディン大学 (インドネシア), 九州大学病院 (日本), マラヤ大学 (マレーシア), スマトラウタラ大学 (インドネシア), プラウィジャヤ大学 (インドネシア)

## 【概要】

スペシャルニーズ歯科 (SCD) は歯科分野の一つで、通常の治療以上のものを必要とする、様々な健康状態や医療上の制限を持つ患者の口腔ケアに特化した分野である。例として介護者あるいは患者 (もしくは両者) の口腔ケアに対する認識の欠如や、口腔衛生を実践することに対する能力の制限のような問題が挙げられる。今回のセッションではスペシャルニーズ歯科に関わる臨床医の最新の技術や課題について議論した。

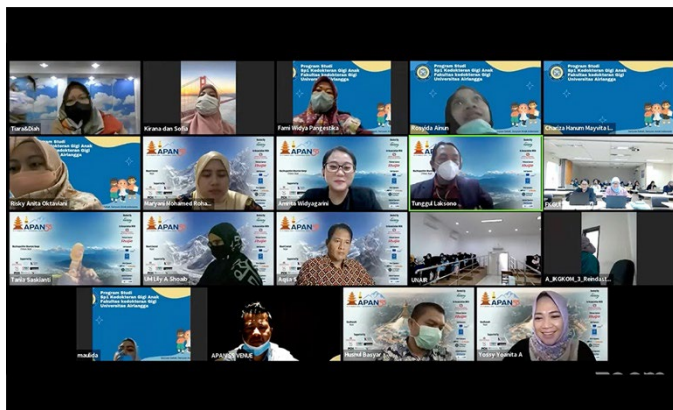

モニタに表示される接続施設

撮影場所：九州大学病院



インドネシア大学の様子

撮影場所：九州大学病院



提示されたスライド

撮影場所：九州大学病院

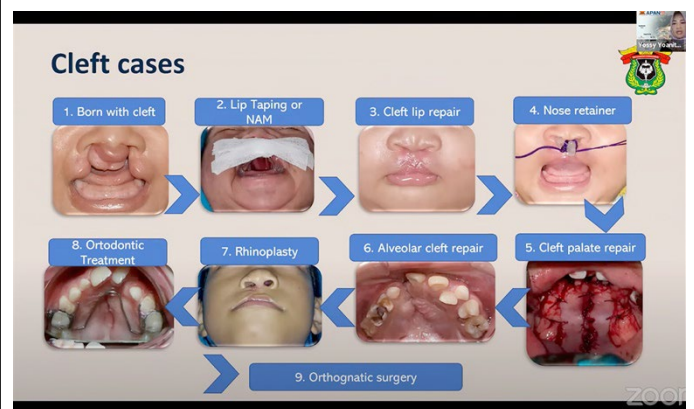

提示されたスライド

撮影場所：九州大学病院

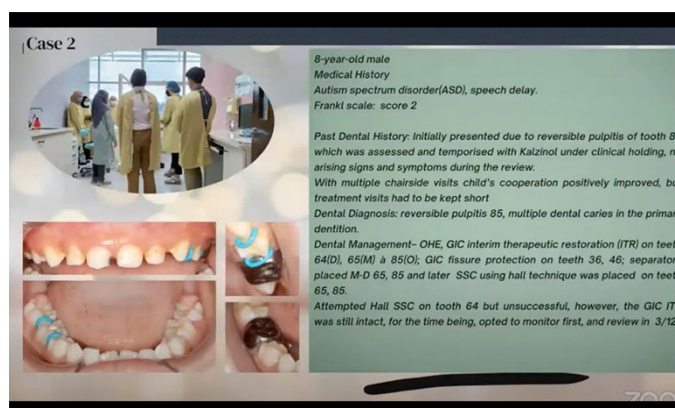

提示されたスライド

撮影場所：九州大学病院



アイルランガ大学の様子

撮影場所：九州大学病院