#1697

2023.03.13

第55回 APAN会議 テクノロジー

【参　加　施　設】	【概　要】
マリオット ホテル カトマンズ（ネパール），国立台湾大学（台湾），国家実験研究院（台湾），La Vida Tec 株式会社（台湾），TimeXImpact 協会（台湾），九州大学病院（日本），マラヤ大学（マレーシア），ブラウィジャヤ大学（インドネシア），日本モンゴル病院（モンゴル）	今回のテクノロジーセッションでは「遠隔医療におけるソーシャルメディア」に焦点を当てた。3名の発表者が、彼らの遠隔医療プロジェクトでの地域活動を維持するため、それぞれのシステム開発やアプリケーションの利用法について共有した。ソーシャルメディアによる地域活動は患者個人に有益なだけでなく、医学研究や教育等、医療コミュニティへの恩恵も同時にもたらすことができる。

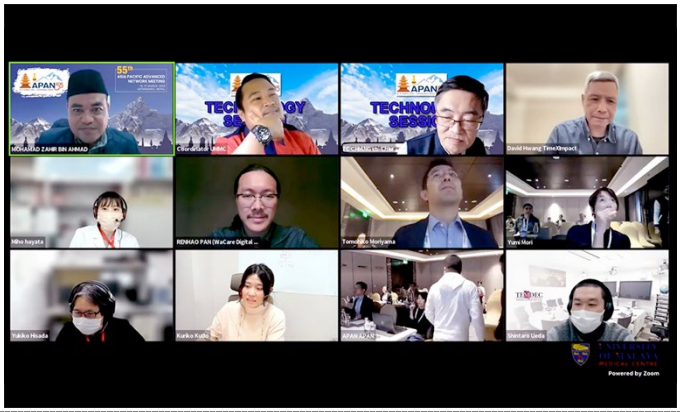

モニタに表示されるスライドと接続施設

撮影場所：九州大学病院

座長のMr. Chiang

撮影場所：九州大学病院

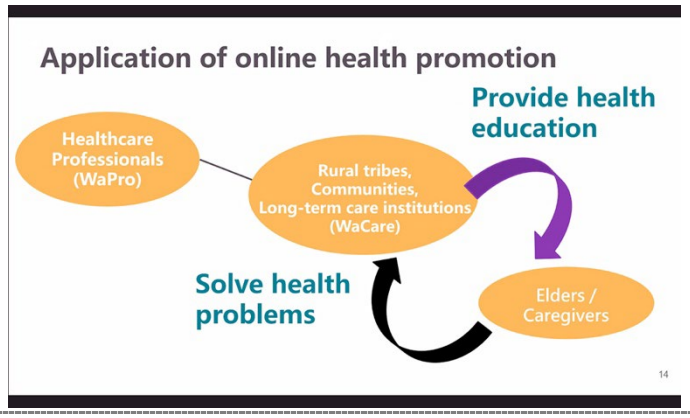

提示されたスライド

撮影場所：九州大学病院

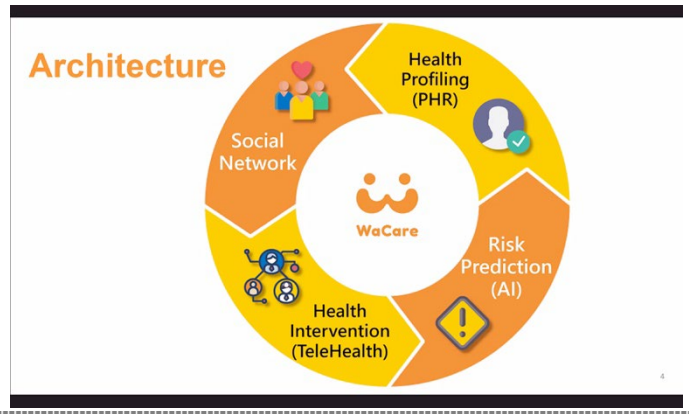

提示されたスライド

撮影場所：九州大学病院

TimeXImpact協会の様子

撮影場所：九州大学病院

マラヤ大学の様子

撮影場所：マラヤ大学