#1686

2023.02.20

第４回国立大学病院国際化担当者会議

【参　加　施　設】	【概　要】
三重大学（日本), 九州大学病院（日本), 広島大学（日本), 大阪大学医学部附属病院 吹田キャンパス（日本), 北海道大学（日本), 琉球大学（日本） 他 35 大学	会議はハイブリッド形式で開催され、国立大学病院の国際化担当者および技術担当者計112名が参加した。会議では国立大学病院の国際化にかかるアンケート調査結果の報告、「国際医療部門」を新たに設置した大学からの挨拶のほか、「将来像実現化行動計画2020」から現在までの取り組みについて、各提言校からの報告があり、互いの情報を共有する有意義な時間となった。

九州大学病院の様子

撮影場所：九州大学病院

モニタに映し出される接続施設

撮影場所：九州大学病院

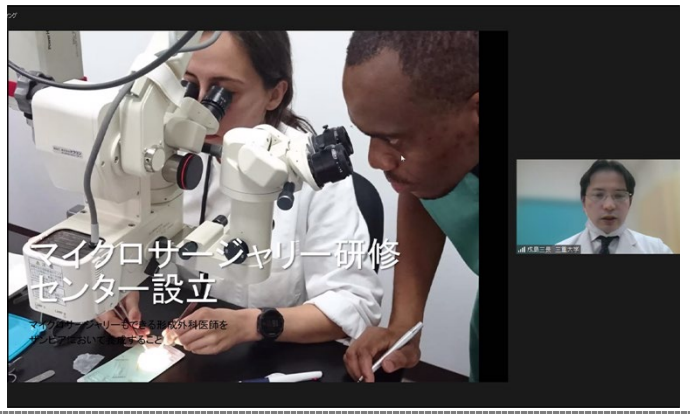

掲示されたスライド

撮影場所：九州大学病院

掲示されたスライド

撮影場所：九州大学病院

接続を調整するエンジニア

撮影場所：九州大学病院

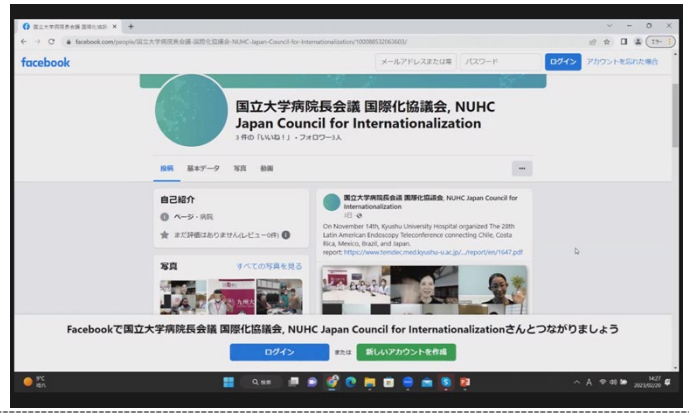

掲示されたスライド

撮影場所：九州大学病院