#1655

2022.12.12

第280回 心臓移植小委員会

【参　加　施　設】	【概　要】
九州大学病院（日本）， 長崎大学（日本）	長崎大学病院に入院中の重症心不全症例について、主治医より症例提示があり、当院心臓移植小委員会にて心臓移植の適応検討を行った。

モニターに表示される接続施設

撮影場所：九州大学病院

九州大学病院の様子

撮影場所：九州大学病院

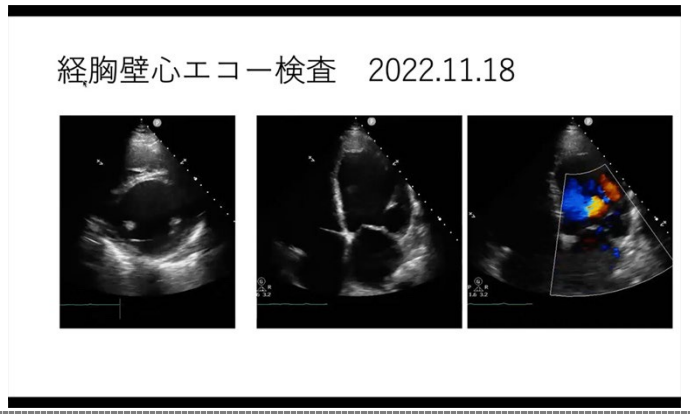

提示されたスライド

撮影場所：九州大学病院

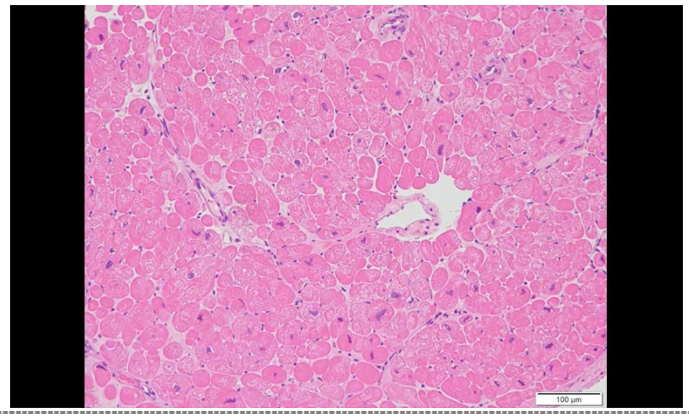

提示されたスライド

撮影場所：九州大学病院

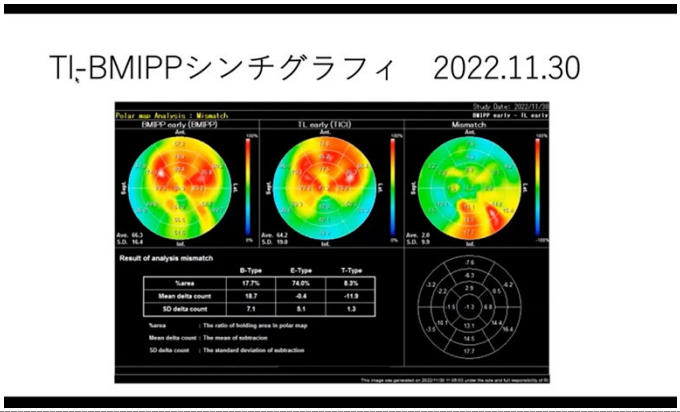

提示されたスライド

撮影場所：九州大学病院

長崎大学からの発表の様子

撮影場所：九州大学病院