#1651

2022.12.01

スーダンからの学生講義

【 参　加　施　設 】	【 概　要 】
九州大学 伊都キャンパス（日本), イブン シナ病院（スーダン）	医学科３年生に対して、認定NPO法人ロシナンテスの川原尚行先生によるスーダンからの遠隔講義が行われた。医療先進国である日本の学生にとって、スーダンの医療ひいては生活そのものにかかわる現状を知り、医療の未来を考える素晴らしい機会となった。英語交じりの講義に対して活発に質問する学生も多く､TEMDEC のサポートのもと、アフリカとの距離を感じさせない遠隔講義になった。

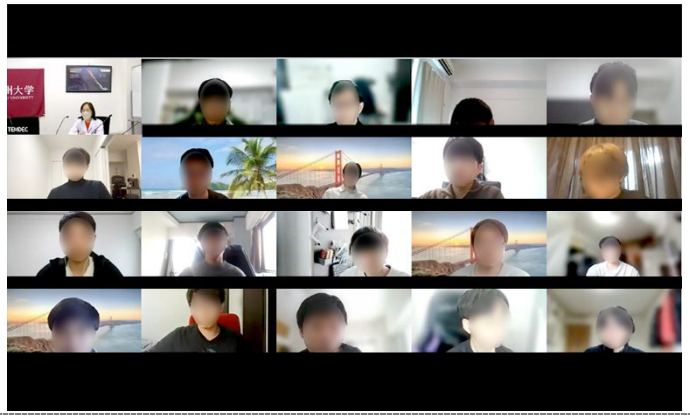

講義の様子

撮影場所：九州大学病院

講義する川原先生

撮影場所：九州大学病院

提示されたスライド

撮影場所：九州大学病院

提示されたスライド

撮影場所：九州大学病院

提示されたスライド

撮影場所：九州大学病院

九州大学病院から参加する消化器・総合外科 吉住先生

撮影場所：九州大学病院