#1626

2022.10.13

第2回 TEMDEC 日本-モンゴルウェビナー

【参　加　施　設】	【概　要】
日本モンゴル病院（モンゴル）	日本モンゴル病院およびモンゴル国立医科学大学の医師・学生を中心とした約50名の参加者に対し教育講演が行われた。仲田医師からは膵癌の腹腔鏡手術・ロボット手術を中心に、本邦および九大病院における膵癌診療について講演が行われた。その後、甲斐医師から、大腸ポリープに対する内視鏡診断、大腸癌の画像診断および大腸CTコロノグラフィーについて講演が行われた。

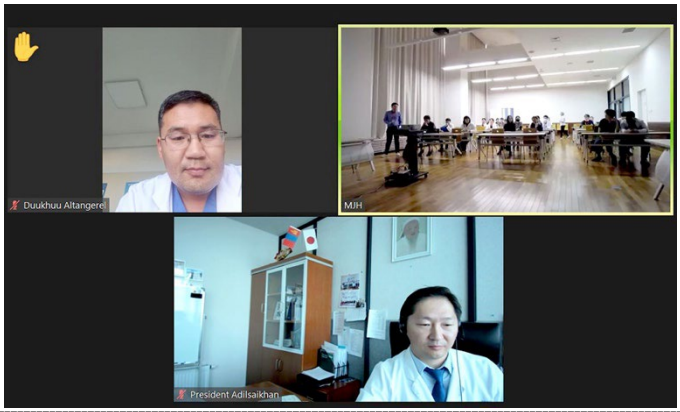

モニターに表示された接続施設。

撮影場所：日本モンゴル病院

発表するDr.甲斐。

撮影場所：日本モンゴル病院

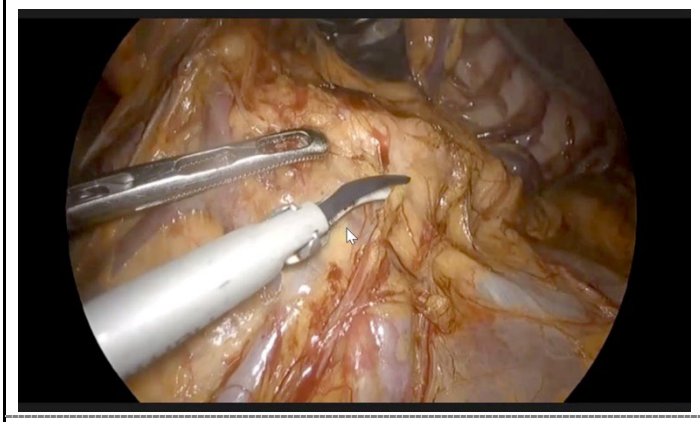

提示スライド(Dr.仲田講演より)。

撮影場所：日本モンゴル病院

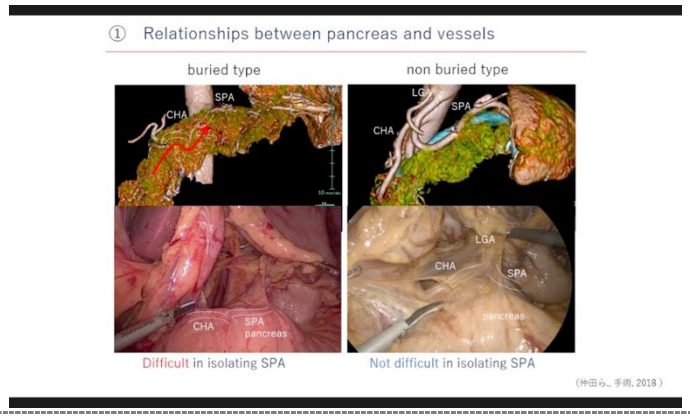

提示スライド（Dr.仲田講演より）。

撮影場所：日本モンゴル病院

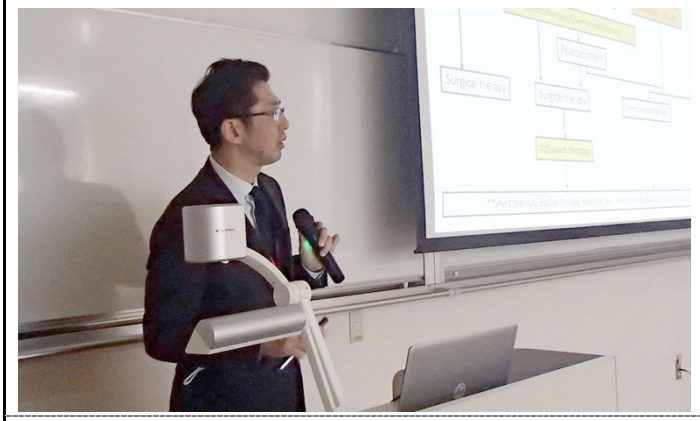

発表するDr.仲田。

撮影場所：日本モンゴル病院

発表を聞く学生たち。

撮影場所：日本モンゴル病院