#1625

2022.10.12

日本モンゴル病院 ライブ手術

【参　加　施　設】	【概　要】
日本モンゴル病院（モンゴル）	医療技術等国際展開推進事業の一環として日本-モンゴル間の国際交流・医療技術協力を行うことになり、現地指導として胃癌に対する腹腔鏡下胃切除術を行った。腹腔鏡手術手技だけでなく、日本における胃癌の診断・治療戦略を紹介した。なお、この手術を多くの医療スタッフが見学できるよう、手術映像を別室のモニターにライブ配信した。

手術の様子。

撮影場所：日本モンゴル病院

術中内視鏡検査の様子。

撮影場所：日本モンゴル病院

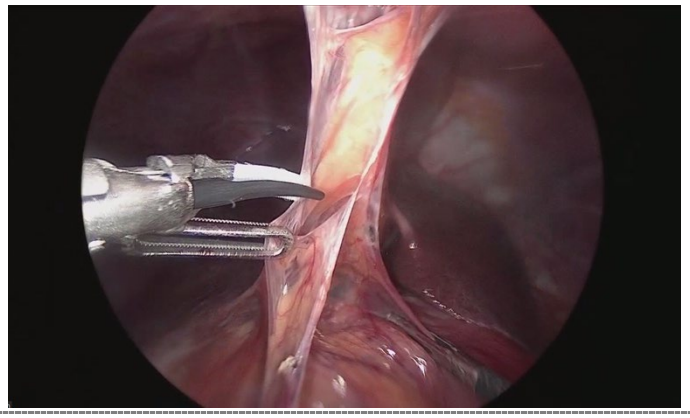

ライブ配信された手術の様子。

撮影場所：日本モンゴル病院

手術での討論。

撮影場所：日本モンゴル病院

日本モンゴル病院の様子。

撮影場所：日本モンゴル病院

手術を見学する学生たち。

撮影場所：日本モンゴル病院