#1621	第16回 ロシアとの内視鏡テレカンファレンス
2022.10.03	

【参　加　施　設】	【概　要】
九州大学病院（日本），ヤロスラヴリ地域癌病院（ロシア），福岡大学筑紫病院（日本），大阪国際がんセンター（日本），順天堂大学（日本），近畿大学（日本），芦屋中央病院（日本），モスクワブルデンコ病院（ロシア），国立心臓・内科センター（キルギス），ウラジオストク鉄道病院（ロシア），ロバチェフスキーK+31 病院（ロシア），ロギノフ　モスクワ診療科学センター（ロシア）	第16回のテレカンファレンスでは、困難な胃病変の症例に焦点を当てた。上皮性病変と非上皮性病変、それぞれが提示され、病変の内視鏡的特徴と病理組織所見を内視鏡医・病理医と一緒に評価した。診断アルゴリズムと患者管理における臨床上の問題について専門家と議論を行った。

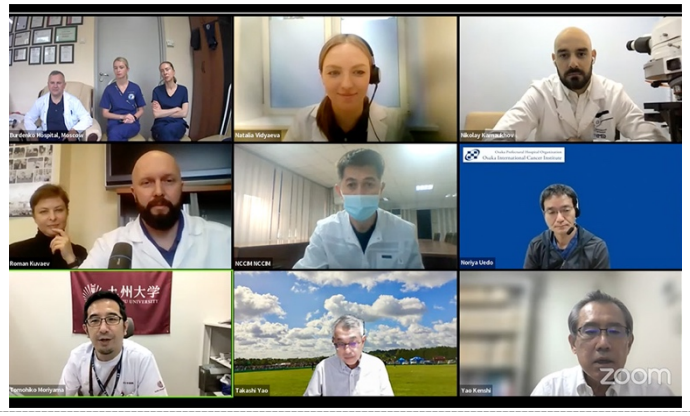

モニターに表示された接続施設。

撮影場所：九州大学病院

発表するDr. Roman（右）。

撮影場所：九州大学病院

提示されたスライド。

撮影場所：九州大学病院

提示されたスライド。

撮影場所：九州大学病院

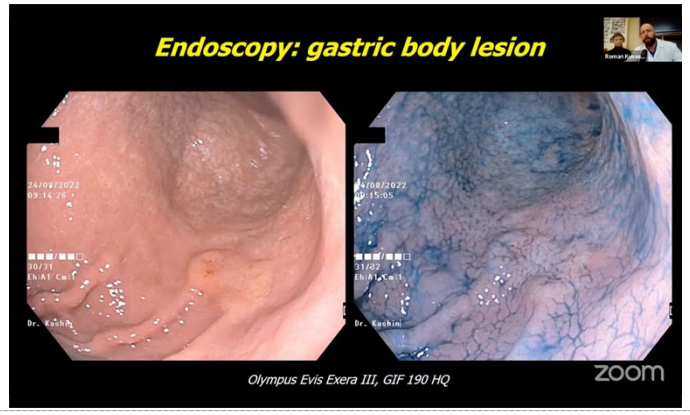

提示されたスライド。

撮影場所：九州大学病院

モスクワブルデンコ病院の様子。

撮影場所：九州大学病院