#1617

2022.09.15

第1回 TEMDEC 日本-モンゴルウェビナー

【 会　場 】	【 概　要 】
九州大学病院（日本）， モンゴル国立医科学大学（モンゴル）， 日本モンゴル病院（モンゴル）	九州大学病院から日本モンゴル病院へ向けてウェビナーを実施し、内視鏡による早期胃癌診断と、胃癌に対する腹腔鏡内視鏡合同手術（LECS）について日本人医師が発表した。モンゴル側から診断や治療のコツについて多くの質問が投げかけられ、活発な議論が行われた。このウェビナーを通じて両病院の関係は強固になったと推察される。

モニターに表示された接続施設。

撮影場所：九州大学病院

九州大学病院の様子。

撮影場所：九州大学病院

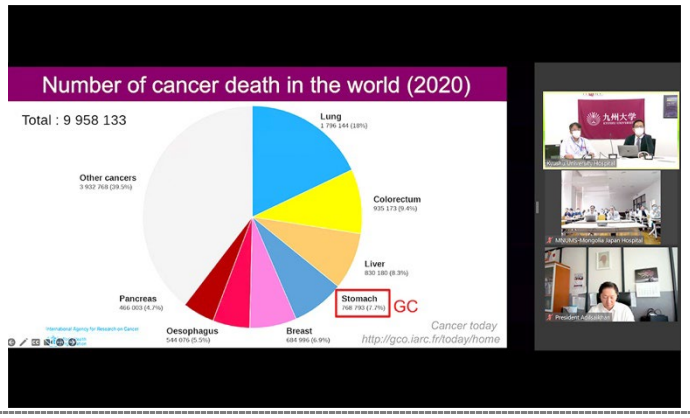

提示されたスライド。

撮影場所：九州大学病院

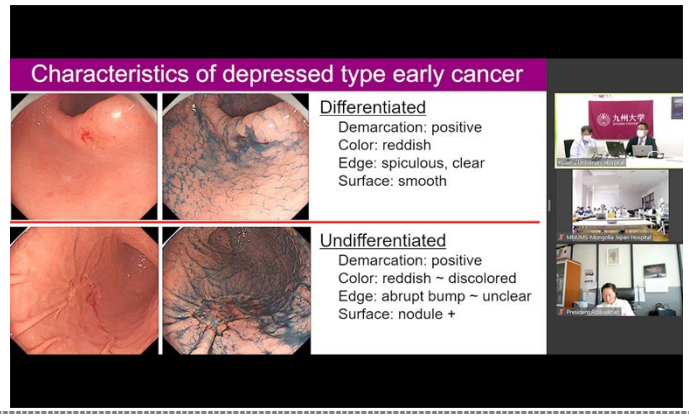

提示されたスライド。

撮影場所：九州大学病院

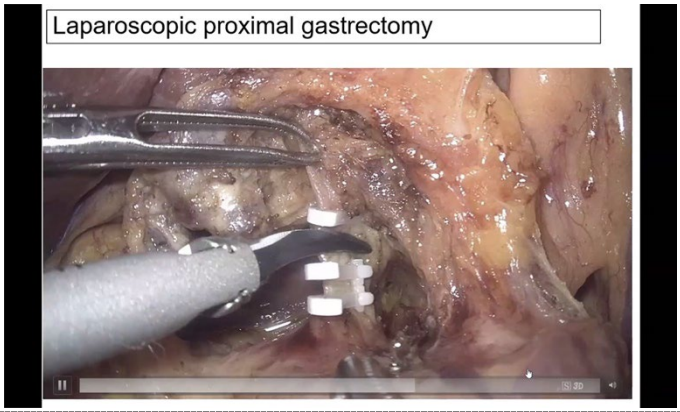

提示された手術動画。

撮影場所：九州大学病院

コメントする森山大樹先生（左）。

撮影場所：九州大学病院