

|                                                                                                                        |                                                                                                                                                                                                                                                                                               |
|------------------------------------------------------------------------------------------------------------------------|-----------------------------------------------------------------------------------------------------------------------------------------------------------------------------------------------------------------------------------------------------------------------------------------------|
| <p>【イベント名】<br/>第51回 APAN会議 ポータブルヘルスクリニック</p>                                                                           | <p>【概要】<br/>九州大学ウェビナー100「ウィズ・ポストコロナ社会に必要なアジア遠隔予防医療サービス」を開催した。今回は、九州大学他、中国、インドネシア、マレーシアから最新の遠隔予防医療サービスについて発表があった。最新の5G、AI、VRテクノロジーを活用した非接触型・遠隔予防医療から地域自治体・医療機関連携による在宅医療・遠隔予防医療まで、現在のコロナ禍でどのような遠隔予防医療活動が行われているのかが共有され、今後のウィズ・ポストコロナ社会にどのような遠隔予防サービスが必要となるか考える機会となった。計12か国から211名がオンラインで参加した。</p> |
| <p>【期日】 2021.02.04</p>                                                                                                 |                                                                                                                                                                                                                                                                                               |
| <p>【会場】<br/>九州大学病院（日本）、貴州省疾病予防管理センター（中国）、ガジャ・マダ大学（インドネシア）、マレーシアサバ大学（マレーシア）、北京化工大学（中国）、NGO シナジー・セハット・インドネシア（インドネシア）</p> |                                                                                                                                                                                                                                                                                               |



九州大学病院の様子。  
撮影場所：九州大学病院



モニタに映し出される接続施設。  
撮影場所：九州大学病院

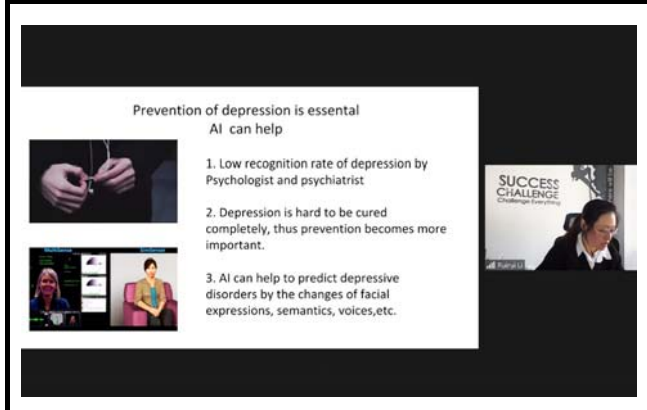

提示されたスライド。  
撮影場所：九州大学病院

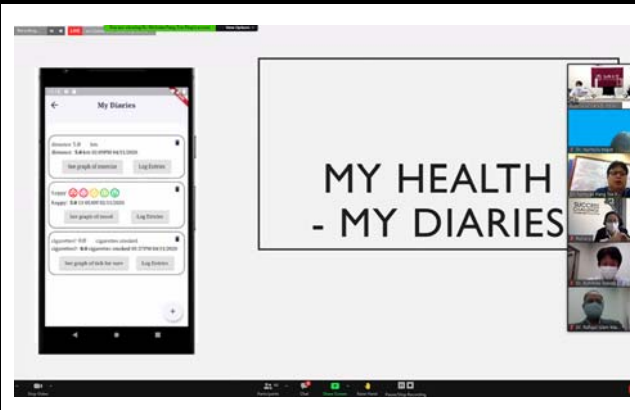

提示されたスライド。  
撮影場所：九州大学病院

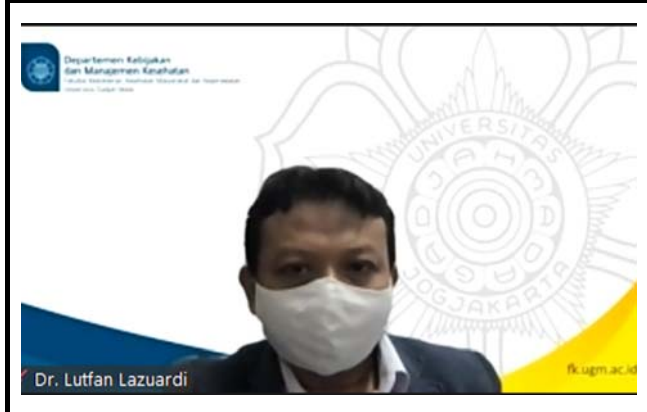

ガジャ・マダ大学の様子。  
撮影場所：九州大学病院



NGOシナジー・セハット・インドネシアの様子。  
撮影場所：九州大学病院