

【イベント名】
第50回 APAN 会議 歯科

【期日】 2020.08.06

【会場】
アイルランガ大学 (インドネシア), インドネシア大学 (インドネシア), ブラウィジャヤ大学 (インドネシア), スマトラウタラ大学 (インドネシア), 九州大学病院 (日本)

【概要】
大学キャンパスや研究室は何か月間もロックダウンされている。研究活動は一時停止を余儀なくされ、このような状況では研究を行うことは不可能に思える。この状況下でも歯科の研究を行うことができるだろうか。このセッションで素晴らしい発表者たちはこのことについて、彼らの経験と専門知識を基に集中的に議論した。

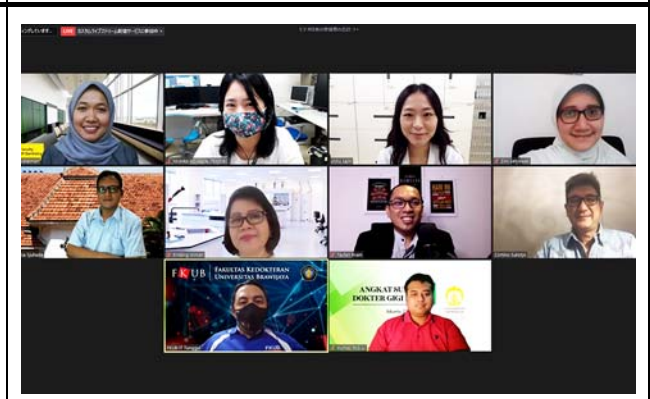

セッションの座長を務めるDr. Melissa。
撮影場所：九州大学病院

モニタに映し出される接続施設。
撮影場所：九州大学病院

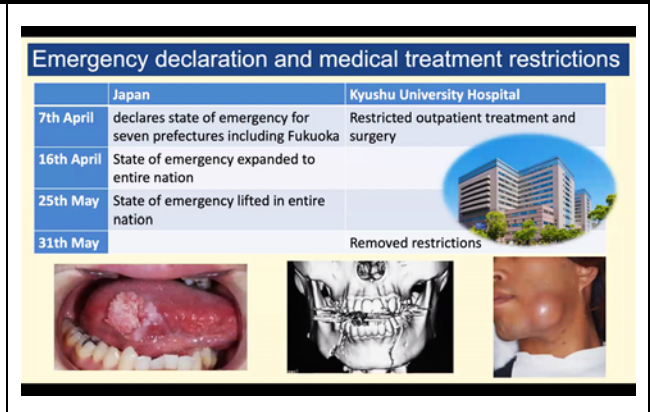
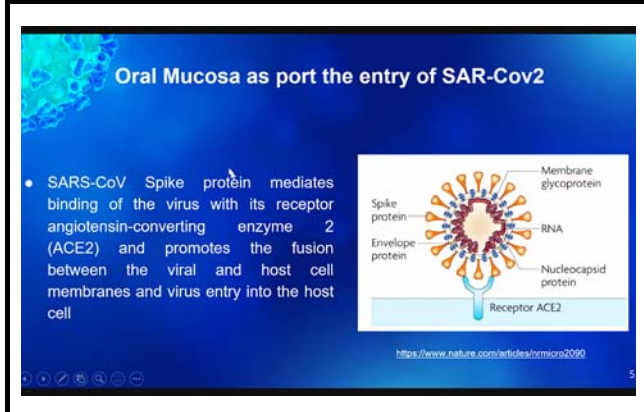

提示されたスライド。
撮影場所：九州大学病院

提示されたスライド。
撮影場所：九州大学病院



アイルランガ大学から発表する医師。
撮影場所：九州大学病院

インドネシア大学からコメントする医師。
撮影場所：九州大学病院