

<p>【イベント名】 第11回 フィリピン消化器内視鏡学会(PSDE) -内視鏡ライブ</p>	<p>【概要】 今回の学会では、まずメイン会場とチュラロンコン大学において通信が不安定になる問題が起こった。これはメイン会場のインターネットサービスプロバイダによるもので、チュラロンコン大学のプロバイダに変更することで改善した。また、続く大阪国際がんセンターとの接続においてもトラブルが発生し、日本側の端末の不具合が原因と思われる。しかしながら、会議は非常に有意義なものであり聴衆は素晴らしい学びの機会を得ることができた。</p>
<p>【期日】 2019.10.11</p>	
<p>【会場】 クラウンプラザ ギャレリア マニラ (フィリピン), 大阪国際がんセンター (日本), チュラロンコン大学 (タイ)</p>	

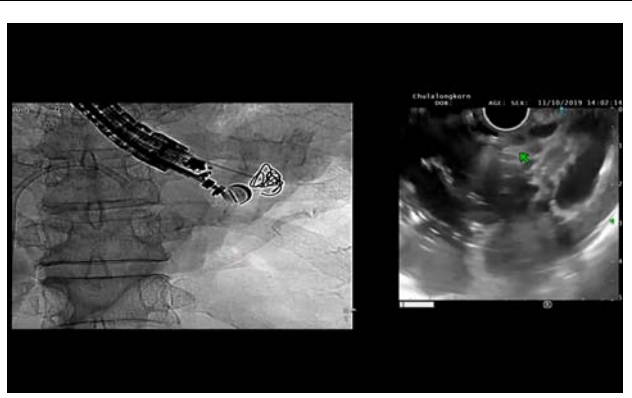

モニタに映し出される接続施設。
撮影場所：九州大学病院

クラウンプラザ ギャレリア マニラの様子。
撮影場所：クラウンプラザ ギャレリア マニラ

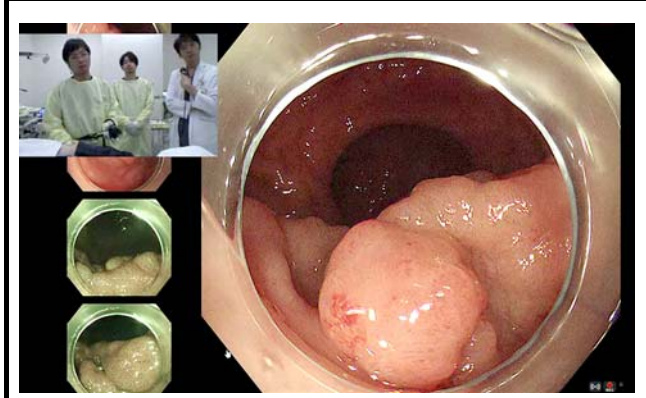

モニタに映し出される内視鏡ライブ映像。
撮影場所：九州大学病院

提示された超音波画像。
撮影場所：九州大学病院



ライブ手術の様子。
撮影場所：大阪国際がんセンター

ライブデモ用の設営機材。
撮影場所：大阪国際がんセンター