#479　第５回 E-Panc テレカンファレンス　2014.09.11

【イベント名】
第５回 E-Panc テレカンファレンス

【期日】2014.09.11

【会場】
九州大学病院（日本），川崎医科大学（日本），北海道大学（日本），金沢大学（日本），ジョンソン・エンド・ジョンソン東京サイエンスセンター（日本），京都大学（日本），ソウル大学ブンダン病院（韓国）

【概要】
膵臓外科に特化した本会も今回で第5回目となった。基本的には国内の大学間で行ってきたが、第3回の日米間に続いて今回は日韓テレカンファレンスとして開催した。川崎医科大学中村教授の進行によりソウル大、北海道大、日本医大、川崎医大の4施設から症例提示が行われた。使用言語は英語であったが活発な討議が行われ、国際学会などに比較して英語での討議に参加しやすく有意義であったとの意見が出された。

川崎医科大学での会場の様子。
撮影場所：川崎医科大学

全7接続地点の様子。
撮影場所：九州大学病院

ソウル大学ブンダン病院から発言するDr. Han(右)。
撮影場所：ソウル大学ブンダン病院

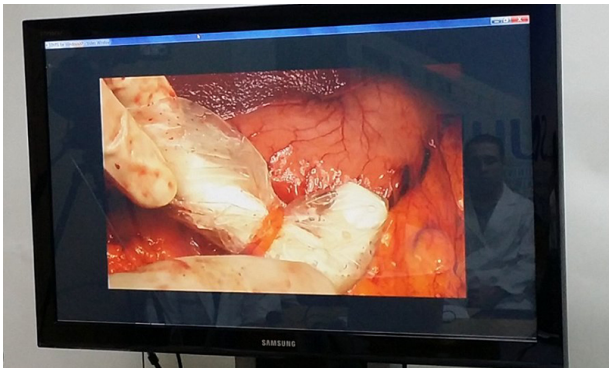

提示された内視鏡動画。
撮影場所：九州大学病院

ジョンソン&ジョンソンでの会場の様子。
撮影場所：ジョンソン&ジョンソン東京サイエンスセンター

京都大学での会場の様子。
撮影場所：京都大学