#1385

2021.07.03

第25回 九州胃拡大内視鏡研究会

【 参 加 施 設 】	【 概　要 】
福岡大学筑紫病院（日本), 順天堂大学（日本), 九州大学 伊都キャンパス（日本), 石川県立中央病院（日本), 高知赤十字病院（日本), 大分赤十字病院（日本), 福井県立病院（日本）	第25回九州胃拡大内視鏡研究会をWeb開催した。福岡の中継会場に座長と病理コメンテーターが集合し、ディスカッション中に顕微鏡から病理組織画像をライブで配信し、それに対して病理医がコメントするという会場開催と遜色ない内容であった。日本全国から140名がonlineで参加した。清水周次教授に「遠隔医療2.0」というタイトルで特別講演を行っていただいた。

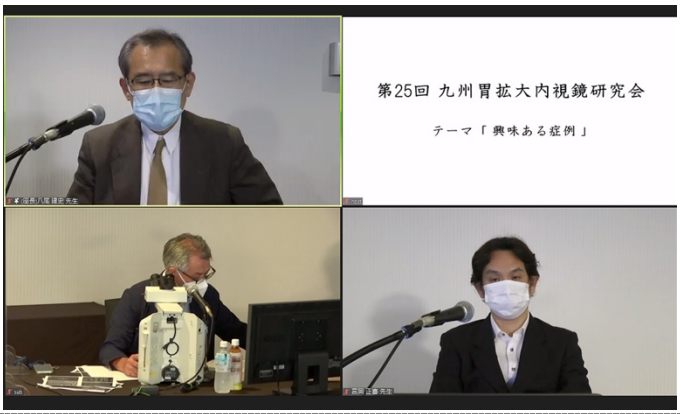

モニターに表示される接続施設

撮影場所： TKP ガーデンシティ PREMIUM 天神スカイホール

メイン会場の様子

撮影場所：TKP ガーデンシティ PREMIUM 天神スカイホール

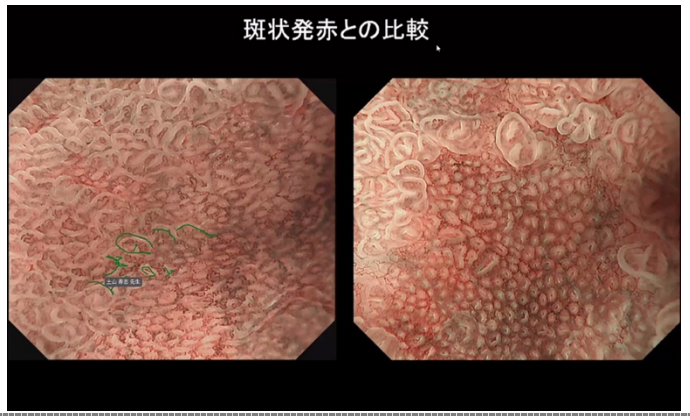

提示されたスライドとアノテーション機能

撮影場所：TKP ガーデンシティ PREMIUM 天神スカイホール

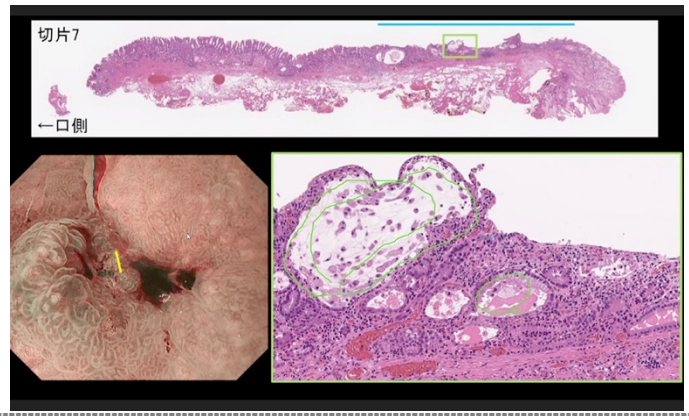

顕微鏡を繋いで画像を共有した

撮影場所：TKP ガーデンシティ PREMIUM 天神スカイホール

掲示されたスライド。

撮影場所：TKP ガーデンシティ PREMIUM 天神スカイホール

接続を調整するエンジニア。

撮影場所：TKP ガーデンシティ PREMIUM 天神スカイホール